



2026 年度

入園のご案内



掲載内容は 2026 年度の予定となっております。変更となる場合がございますので予めご了承ください

もくじ

1 園長あいさつ

2 基本情報

3 どんな園舎？

4 当園の保育

7 どんな1日？

9 年間行事は？

10 どんな給食？

11 アフタースクール（課外レッスン）

12 入園のご案内

13 費用について

14 入園決定までのスケジュール

ようこそ！ 発寒そらいろ保育園へ

子どもにとっての学びはあそびの中にあります。あそびの中で生まれる「なぜ？」「どうして？」は考える力を育み、友だちと一緒に夢中になって遊ぶことで想像力や集中力や社会性を身につけ、自分で考えたことを発信することで表現力や言語力、考えを認められることで「やってみよう」という意欲が育ちます。

発寒そらいろ保育園では、ダイナミックに遊具で遊びこむ、友だちと一緒に遊びを発展させ、次の日も遊びを継続させるなど、園ならではの遊びを通して様々なことを学んでいけるよう、子どもの興味に合わせた環境作りを行ってまいります。

そんな経験や挑戦が子どもたちの自立した未来へ繋がっていくと信じ、ありのままの個性を受け入れ、職員、そしてご家族の皆さまとともに子どもたちの成長を見守ってまいります。



園長 黒田 亜希

基本情報

毎日が驚きと発見の連続です。そんな園での生活をご紹介します！

開園時間

	保育標準時間	保育短時間
開園日	月～土曜日 【祝日・年末年始（12/29～1/3）を除く】	
通常時間	7:00～18:00	8:00～16:00
時間外保育	—	7:00～8:00 16:00～18:00
延長保育	18:00～19:00	18:00～19:00

職員配置

発寒そらいろ保育園は、総勢 30 名の教職員で連携し、園児一人ひとりとの関わりを大切に子どもたちの成長を見守っています。

園長・主任：2名	英語講師：1名	清掃員：1名
保育士：17名	栄養士・調理員：4名	外部講師：4名
	事務職員：1名	

クラス編成

0歳児クラス	9名
1歳児クラス	18名
2歳児クラス	18名

3歳児クラス	20名
4歳児クラス	20名
5歳児クラス	20名

※2025年度の職員配置・クラス編成です。変更になる場合がございますので予めご了承ください。

どんな園舎？

明るく開放的な園舎は、子どもたちの好奇心をくすぐる工夫がたくさんあります。

【子育て支援室】
保護者の方への開放や子育て支援を目的としたイベントも行います。

【ホール】
みんなの共有部分です！
異年齢のお友だちとのつながりを深めます！

幼児用お手洗いの上には中2階を設けています。
子どもたちの活動スペースとなります。
保育室とは異なる、子どもたちにとっては、秘密の空間です。

中2F



【キッチン】
園児の給食は、園舎のキッチンで調理しています。離乳食やアレルギー食など、個別の対応も行います。

【保育室】
泣いたり笑ったりの毎日がクラスの絆を深めます。
体温調整の未熟な乳児も過ごしやすく活動を制限することのない環境づくりをしています。家庭的な雰囲気の中、お子さまの成長を促します。

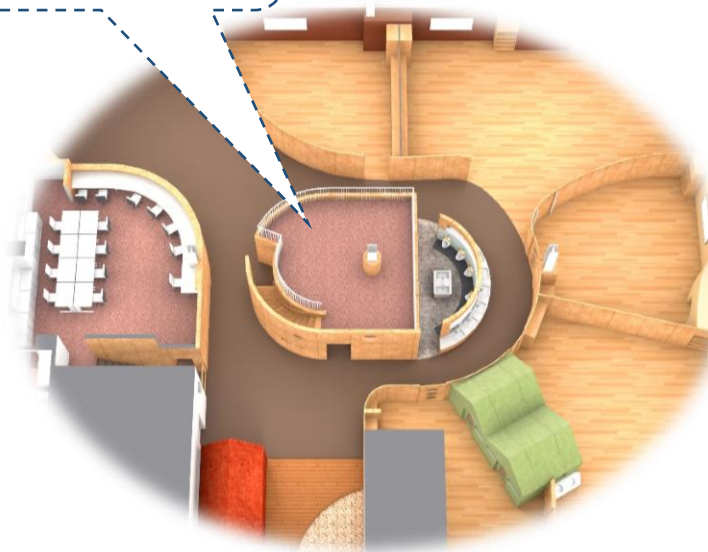

子どもたちがのびのびと活動できるよう、広い園庭があります。また、保育室には床暖房とエアコン・空気清浄機が設置され、体温調整が未熟な乳児でも快適に過ごすことができるように配慮しています。



クラス活動

あらゆる角度からその日の活動を設定します。子どもたちの好奇心を引き出すような幅広い活動を行います。



食育活動

給食だけでなく、菜園やクッキング、マナーの習得、海外の食文化など、さまざまな活動を継続的にを行っています。

自由保育・自由あそび

好きなあそびを選べ、興味をとことん追求できます。異年齢で実施することもあり、思いやりや憧れを抱いたり、遊びを発展したりするきっかけにもなります。

園外保育

散歩や遠足、社会科見学など普段とは違う環境で活動を行うことでさまざまな体験をします。

一生ワクワク生きてく子

一人ひとりの興味・関心の引き出しを増やし主体的に取り組める子どもを育みます。

文字・数

2歳児からぬりえや線引きを通じて筆圧練習や“運指”の練習を開始。その後、ひらがな・ABC・数字など、一人ひとりのペースに合わせて継続的に取り組んでいます。

専門カリキュラム

専門講師による体育・スイミング・ダンス・音楽などのカリキュラムを設けています。

英語あそび

学園専属の外国人職員が終日滞在し、楽しい雰囲気の中、挨拶などの基本的な英会話、色・動物など簡単な単語から始め、初歩を身につけます。

好奇心の種をまき、たくさんのおそびを自信と力に

好奇心を引き出す
きっかけづくり

やってみたい！
あそびで実現

自分らしさを
伸ばす

できた！や失敗を
自信に繋げる

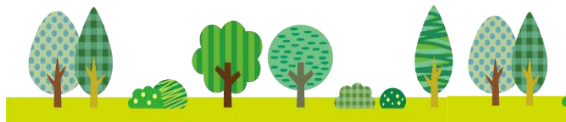

0～2 歳児

家庭的な雰囲気の中で、子どもたちの気持ちに寄り添いながら、一人ひとりの生活リズムを大切に生活習慣の基礎を身に付けていきます。また五感を刺激する活動や保育環境をとらして、興味や関心を引き出しながら、心と体の発達を促します。

●0歳児●

家庭的な雰囲気の中、保育士との関わりを大切に、情緒の安定を図り生活のリズムを整えていきます。

●1歳児●

友だちとの関わりが増えてくるこの時期。保育士の援助のもと、友だちと過ごす中で社会性やルールなどを学んでいきます。

●2歳児●

気づきやつぶやきを大切に、思いをくみ取りながら、自立をサポートしていきます。子どもたちの「やってみたい!」を引き出し、英語あそびや体育あそびなど、活動の幅を広げていきます。

◆保育活動

室内あそび



園庭あそび



おさんぽ



英語あそび (2歳児)



●午睡（お昼寝）について・・・

長時間の保育時間の中に、年齢や体力に合わせたお昼寝時間を設定しております。幼児クラスからは自分で休息の必要性を判断できるように働きかけていきます。

●オムツについて・・・

慣れたオムツを使用することでお子さまが安心して過ごせるようご家庭で使用中のオムツをご用意していただきます。使用済みのオムツは園で処理いたします。※お子さまの体調が悪い時などは状態確認のためお持ち帰りいただく場合がございます。

●ミルクについて・・・

乳児の粉ミルクは園で用意しておりますので、アレルギー等がある場合はご相談ください。（冷凍母乳の持込も可能です。ご希望の方はご相談ください）

ご負担を軽減!

★オムツ・お手拭き・エプロンのサブスクをご利用いただけます★

3~5 歳児

自発的なあそびを通して、個性や能力が育まれていきます。子どもたちの興味や気づき、つぶやきなどを逃さず、やってみたいと思う気持ちを大切にしながら、年齢に応じた環境を整えることで、主体的に取り組む姿勢、自分で考え判断する力、思いやり、助け合い、コミュニケーション力が発達するよう、さまざまな活動に取り組んでいきます。



●3 歳児●

保育士や友だちと一緒に過ごす中で自分を表現する楽しさ、自分のことは自分でしようとする力を身につけていきます。

●4 歳児●

自分らしさを意識し始める時期。自分の好きや得意を見つげられるよう、偏りのない幅広い活動を行います。できたことを認めることで、子どもたちの自信につなげていきます。

●5 歳児●

仲間存在が大切になる 5 歳児。クラスの一人としての意識が高まり目標に向かって協力し合い、友だちとの心のつながりも深まります。就学に向けての準備も行っていきます。

◆保育活動

製作あそび



英語あそび



登園時の「Good morning」から降園時の「See you」まで、英語講師と一緒に過ごしながら、自然に英語に触れ合うことを楽しんでいます。

園外保育



文字・数あそび



鉛筆の持ち方から、筆圧を強めるトレーニングから始め、ひらがな、カタカナ、数字の読み書きなどを行



担任と英語講師がチームを組んで（チーム・ティーチング）保育を行っています。連携しながら子どもたち 1 人ひとりの理解を深めています。

園庭あそび



子どもたちは外あそびが大好き!! お天気の良い日は元気いっぱい遊びます。

◆専門カリキュラム

就学に向け、通常の保育の他、専任講師によるカリキュラムも行っています。

体育あそび



鉄棒やマット運動、側転、縄跳びを始め、運動会の練習サポートやドッジボールまで幅広い指導を行っています。

音楽あそび



リズムや表現、楽器（ピアノやタンバリン）の音に合わせて、体を動かしたり、発表会の練習サポートなどを行っています。

ダンスあそび



ステップから振付へ発展させ、豊かな自己表現を育みます。仲間と共同で作上げるダンスは、コミュニケーション力の発達に役立ちます。

スイミング



水に顔をつけたたり、水の中にもぐったり、水に慣れることから始め、一人ひとりの能力に応じて、少しずつステップアップしていきます。

どんな1日?

家庭的な雰囲気でご過ごす0～2歳児。制服を着てグッと成長した姿を見せてくれる3～5歳児。それぞれの生活を少し紹介します。

乳児(0～2歳児)



順次登園
自由あそび

おやつ

保育活動

給食・ミルク

午睡

おやつ

保育活動

おやつ
延長保育

7:00～

9:00～

10:00～

12:00～

15:00～

16:00～

18:00
～19:00
延長保育

幼児(3～5歳児)



順次登園
自由あそび

クラス活動

給食

午睡
自由あそび

おやつ

保育活動

おやつ
延長保育



スペインのデシレー先生とはいちご狩りを楽しみました。



モンゴルの文化を紹介してくれたソロンゴ先生。



お別れは寂しいけれど・・・
「また会おうね」スペインのヨリ先生との約束。



エジプトのアミラ先生と一緒にらくだづくりを楽しみました。



ポーランドのアカタ先生。一緒にポーランド食器の伝統に触れました。



エクアドルのターニャ先生へ。想いをこめて、英語のお手紙のプレゼント。

異文化交流プログラム

異文化交流を目的に海外からの受け入れを行っています。2012年より始まったこの活動、これまで20か国・28名の研修生を迎えました。保育の中で取り入れている英語だけではなく、ドイツ語やスペイン語などの言語に触れたり、さまざまな国の風習や考え方に触れたり・・・園児はもちろん職員や保護者にとっても異文化交流の大切な時間となっています。



リトアニアのサウレ先生。伝統料理と一緒に作ったり、ダンスを教えてくださいました。



ジョージアの伝統料理「ヒンカリ」やダンスを教えてくださいましたイレーナ先生。

◆ 実績 ◆

2012年	ドイツ
2013年	エクアドル/スペイン
2014年	カナダ/モンゴル
2015年	エクアドル(2名)/チェコ
2016年	タイ/ポーランド/ドイツ
2017年	ポーランド/スペイン/インドネシア
2018年	ハンガリー/ジョージア/インドネシア/ベトナム
2019年	トルコ(2名)/チュニジア/リトアニア
2021年	エジプト/イタリア
2023年	ウクライナ/バングラディッシュ/ドイツ
2024年	ドイツ/エジプト



スペインから発祥のフラメンコ。保護者の方との交流会の他、園児たちも真剣に取り組みました。

オーストラリアの姉妹園

オーストラリアでの保育園運営を通して、主体性・社会性・コミュニケーション能力の育みに注力した優れた保育を学び、日本の園でも一部を取り入れています。職員の研修先としても活用しており、今後は親子留学の受け入れ施設としても検討しています。



BlueBerries Childcare
(ブルーベリーズチャイルドケア /ゴールドコースト)

年間行事は？

たくさんの感動と発見が子どもたちを待っています。

季節行事・伝統行事はもちろん、他にも毎月の誕生会や、菜園作りから栽培・収穫・クッキングといった、つながりのある取り組みも行っています。

園外保育では近郊へのお散歩、園バスを利用した遠足・施設見学など、成長に合わせ無理のない範囲で0～5歳児までみんなで体験していきたいと考えています。

園行事は、子どもたちの成長を保護者の方と一緒に喜べる機会と考えております。参観日等ご都合のつくときにはぜひご参加いただき、お子さまの園での様子をご覧いただきたいと思っております。

発表会



運動会



ハロウィンパーティ

～ハロウィンパーティ～

子どもたち・職員がさまざまな仮装で1日を過ごします。思い思いの装いに身を包み登園してきた子どもたちは、ハロウィンの雰囲気を楽しみながら、この日1日を過ごします。「トリック・オア・トリート！」が合言葉です。

発寒そらいろ保育園の年間行事

- 春 菜園作り
 - 夏 5歳児お泊まり会、★なつまつり
 - 秋 ★運動会、ハロウィン
 - 冬 ★発表会、クリスマスパーティ
- 豆まき、★スポーツフェスティバル など
- ★は保護者参加行事です。

お泊まり会



なつまつり



豆まき



スポーツフェスティバル



～スポーツフェスティバル～

各学年クラス対抗のドッジボール大会。クラスの団結力を高め、勝利を目指す大切さや達成感を味わいます。

赤い大きな窓が特徴のキッチンでつくられる給食。たくさんのこだわりがあります。

どんな給食？

市場価格等の変動に伴い内容が変更になる場合がございます。予めご了承ください。

自園調理給食は、(株)ミールケアの献立を参考に、学園の栄養士が毎月の献立を作成しています。旬の食材をとり入れたり、季節感を意識することはもちろん、伝統食や行事食なども大切にしながら、日本の食文化を伝える「和食」中心の献立による手づくりの給食を提供しています。

素材のうま味を味わえるように、干しいたけや昆布を使った「天然だし」を使用し、食材の大きさや切り方など触感を楽しめるよう調理法を工夫しています。またよりおいしい給食を目指して、調理工程にもこだわり、温風と水蒸気で調理するスチームコンベクションオープンを全園に導入しています。食材のうま味や水分を逃さず調理ができるので、苦手な子どもが多いイメージの、蒸し野菜や魚もパサつかずしっとりふっくら。食べやすくおいしく仕上がるので、子どもたちにも好評です。

アレルギー食の対応も可能ですので、ご心配な方はご相談ください。



身体の成長、心の発育を支えると同時に、食材に関する知識や野菜に触れる体験、いのちや環境など食に関わる学びの体験として「食育活動」にも積極的に取り組んでいます。



全日、給食の提供をしております。
一度にたくさんの食事をとることができない乳児（0～2歳児）は補食として、午前おやつを提供があります。
成長に合わせた離乳食の提供も行っています。

週6回（月・火・水・木・金・土）

※行事のため「お弁当日」を年に数回設ける場合があります。

◆味噌づくりに挑戦◆

昨年大豆をつぶす作業から取りかかり、お味噌を仕込んだ4歳児クラス。5歳児クラスになった今年、お泊まり会で完成したお味噌を使った味噌ラーメンやみそだれを付けたお野菜が振る舞われる予定です。
さて、どんな味がするでしょう・・・？



アフタースクール (課外レッスン)

3歳児以上を対象に、日々の英語あそびや体育あそびよりも一歩踏み込んだレッスンを用意しています。
いつもの環境・園のお友だちと受講できるので好評です。

曜日	時間	内容(主催)	クラス編成	費用
火・木	① 13:40~14:20 ② 14:30~15:10 ③ 15:20~16:00	英語(幌北学園: MOOMIN language School)	3・4・5歳児クラス (各10名)	週2回 月10,000円(教材費込み)
月	16:00~16:50	ダンス(Art Wave Promotion)	4・5歳児合同1クラス	月4,100円(入会金1,500円)
金	15:10~16:00 16:05~16:45 16:50~17:40	体育(コスモスポーツクラブ)	3・4・5歳児クラス 小学生クラス	月7,920円(入会金7,920円)

- ・入会受付や体験レッスンの詳細につきましては、後日あらためてお知らせいたします。
- ・定員に達した後のお申し込みは、キャンセル待ちとなる場合がございます。
- ・2026年度予定のスケジュール(曜日)・価格です。年度毎に曜日等、若干の変更がある場合があります。

フィンランドの幼児向け英語カリキュラム



楽しく自然に英語を身につけながら
英語を積極的に使う機会をつくれます♪

- ★アクティビティベースで感覚的に使う・話す
- ★習得状況を把握し、個々に適切なサポートを行います

ご自宅:お子さんが専用アプリを使って
ゲーム感覚で楽しく予習

レッスン:アクティビティを行いながら、自然に英語を
使う・話す機会を多く設けます

【体育】

学年別に行い、体力づくり、身体を動かす楽しさを味わいます。基本的な運動に簡単な技術的要素を取り入れ「できた」という体験を積み重ね「努力すればできる」自信を持ってもらうことをねらいとしています。挨拶や約束を守る大切さも理解できるように指導しています。



【ダンス】

ポップな曲に合わせて、ステップやジャンプ、リズムに合わせて楽しく体を動かしていく中で自由に表現する楽しさを体験していきます。身体能力を高める以外にも、リズム感やバランス感覚を養い、お友だちと一緒に取り組むことでコミュニケーション能力も高まります。



入園のご案内

私たちと一緒に大切なお子さまの未来をはぐくみませんか？

入園の条件について

入園条件	
受入年齢	生後5か月～5歳児
その他の事由	一部要件があります。 (就労・介護・妊娠・出産など)

募集定員について

		募集定員
0歳児	【2025年4.2生まれ～生後5ヵ月～入園可能】 (令和7年)	9名
1歳児	【2024年4.2生まれ～2025年4.1生まれ】 (令和6年) (令和7年)	9名
2歳児	【2023年4.2生まれ～2024年4.1生まれ】 (令和5年) (令和6年)	若干名
3歳児	【2022年4.2生まれ～2023年4.1生まれ】 (令和4年) (令和5年)	2名
4歳児	【2021年4.2生まれ～2022年4.1生まれ】 (令和3年) (令和4年)	若干名
5歳児	【2020年4.2生まれ～2021年4.1生まれ】 (令和2年) (令和3年)	若干名

◆ランドバッグ、制服（冬服・夏服）
帽子（冬用・夏用）



※2歳児・4歳児・5歳児は現在定員を満たしており、退園が生じた場合のみ入園が可能です。

費用について

0～2歳児 (3号認定こども)

通園時費用

項目	費用	備考
保育料	札幌市規定額（月額） ※住民税非課税世帯、全世帯の同一生計内の第2子以降のお子さまは無償となります	所得に応じて札幌市が決定
特別保育料	0歳児：月額 2,300円 1歳児：月額 1,200円 2歳児：月額 1,300円	絵本、災害共済給付、コドモン使用料 行事参加費、布団レンタル（0歳児のみ）など

※給食費は保育料に含まれています。

- その他、写真代、延長料金、アフタースクール等は、利用者のみ別途料金がかかります。
- 市場価格の変動により、在園中であってもご負担額が増える場合がございます。予めご了承ください。

3～5歳児 (2号認定こども)

入園時または年少進級時

項目	費用	備考
入園時教材費	3～5歳児 6,070円	入園手続き時、3歳進級時 (ワーク・粘土などの個人教材)
制服代	約 24,000円 (総額)	初年度 4月 (冬制服・帽子代 ランドバッグ代) 初年度 6月 (夏制服・帽子代)

通園時費用

項目	費用	備考
保育料	無償	
給食代※1	月額 5,500円 (うち副食費 4,500円)	週6回 (月～土)
特別保育料※2	3歳児：月額 2,500円 4歳児：月額 3,100円 5歳児：月額 3,300円	月刊誌、災害共済給付、園外保育 (入場料含む)、スイミング施設利用料・コドモン利用料・防災備蓄品等

※1 2025年度、札幌市在住の生活保護世帯、年収360万円未満相当世帯、または所得階層に関わらず就学前のお子さまがいるご家庭の第3子以降の子どもは、副食費（上限：月額4,500円）が免除されます。

※2 2025年度、札幌市在住の生活保護世帯の方は月額2,700円まで免除されています。

入園決定までの スケジュール

手続きの窓口は、お住まいの区の保健センターとなります。

一 次 調 整

申込み開始
11月上旬～

申込み締め切り
12月中旬

入園決定
2月上旬～中旬

二 次 調 整

1次募集終了後、定員に達していない場合のみ、2次募集を行います。

申込み開始
12月中旬～

申込み締め切り
2月中旬～下旬

入園決定
3月上旬

上記スケジュールにつきましては、現在の予定となっております。スケジュールや手続きの詳細につきましては、9～10月に札幌市により決定いたしますので、改めてご案内いたします。
また、広報さっぽろ 10月または 11月号に掲載される予定です。詳しいご案内および手続きの窓口は以下となります。

- ・西保健センター 011-621-4241 / 西区琴似 2条 7丁目
- ・手稲保健センター 011-681-1211 / 手稲区前田 1条 11丁目
- ・白石保健センター 011-862-1881 / 白石区本通 3丁目
- ・清田保健センター 011-889-2400 / 清田区平岡 1条 1丁目
- ・厚別保健センター 011-895-1881 / 厚別区厚別中央 1条 5丁目

- ・中央保健センター 011-511-7221 / 中央区南 3条西 11丁目
- ・北保健センター 011-757-1185 / 北区北 25条西 6丁目
- ・東保健センター 011-711-3211 / 東区北 10条東 7丁目
- ・豊平保健センター 011-822-2400 / 札幌市豊平区 6条 10丁目
- ・南保健センター 011-581-5211 / 南区真駒内幸町 1丁目

すべては子どもたちの笑顔と未来のために

“子どもたちに「夢・愛・感動」を与え、子どもの生涯において、心のふるさととして残るような幼稚園でありたい”という願いのもと、1973年3月に対木五郎が札幌市で学校法人幌北学園を設立。2009年より、現理事長 刘木克彦が3代目理事長に就任して以降も、当学園の建学の精神として根付いています。

現在は幌北学園グループ（学校法人幌北学園、社会福祉法人幌北学園、学校法人理想学園ほか）として、全国に36施設、オーストラリア1施設、シンガポールに1施設を運営しています。

今後も「すべては子どもたちの笑顔と未来のために」を基軸に、従来の固定概念にとらわれない教育や保育を目指し邁進してまいります。

幌北学園グループ - 認定こども園（幼稚園・保育園）・保育園・学童

認定こども園こうほく

〒001-0912 札幌市北区新琴似 12条 10丁目 3-17

認定こども園はなその

〒001-0921 札幌市北区新川 1条 2丁目 8-10

認定こども園 西野そらいろ保育園

〒063-0034 札幌市西区西野 4条 7丁目 1-8

認定こども園 藻岩そらいろ保育園

〒005-0030 札幌市南区南 30条西 8丁目 8-5

発寒そらいろ保育園

〒063-0828 札幌市西区発寒 8条 11丁目 2-8

芦花ゆりかご保育園

〒157-0063 東京都世田谷区粕谷 3丁目 19番 1号

所沢おひさま保育園

〒359-0037 埼玉県所沢市くすのき台 2丁目 1番 3号

鳴海そらいろ保育園

〒458-0835 愛知県名古屋市長区鳴海町字上汐田 19
ベルビレッジ上汐田 1F・2F

新伊丹そらいろ保育園

〒664-0855 兵庫県伊丹市御願塚 1丁目 3番 18号

認定こども園こうほく分園

〒001-0912 札幌市北区新琴似 12条 11丁目 3-17

認定こども園ひまわり

〒002-8066 札幌市北区拓北 6条 2丁目 6-12

認定こども園 幌西そらいろ保育園

〒064-0809 札幌市中央区南 9条西 20丁目 2-22

認定こども園つみき

〒004-0801 札幌市清田区里塚 1条 1丁目 14-8

下落合そらいろ保育園

〒161-0032 東京都新宿区下落合 2丁目 7-5 ビル1F

認定こども園 南流山そらいろ保育園

〒270-0163 千葉県南流山市 7丁目 5-1

第二所沢おひさま保育園

〒359-0037 埼玉県所沢市くすのき台 2丁目 2番 6号

吹上そらいろ保育園

〒464-0855 愛知県名古屋市長区千種区千種通 7丁目 25-1
サンライズ千種ビル 2F・3F

学童×塾 そらいろキッズ Kschool あいの里

認定こども園あいの里内

認定こども園あいの里

〒002-8074 札幌市北区あいの里 4条 6丁目 2-5

認定こども園そらいろ

〒005-0006 札幌市南区澄川 6条 11丁目 2-10

認定こども園 月寒そらいろ保育園

〒062-0024 札幌市豊平区月寒西 4条 6丁目 4-1

認定こども園ひかり

〒004-0846 札幌市清田区清田 6条 3丁目 4-25

下北沢そらいろ保育園

〒155-0033 東京都世田谷区代田 5丁目 31-20

入管そらいろ保育園

〒350-1316 埼玉県大宮市入管 291番地 1

岩塚そらいろ保育園

〒453-0861 愛知県名古屋市中村区岩塚本通 5丁目 16

園田そらいろ保育園

〒661-0953 兵庫県尼崎市東園田 6丁目 68-1

学童×塾 そらいろキッズ Kschool こうほく

認定こども園こうほく内

オーストラリア姉妹園

BlueBerries Childcare (ゴールドコースト): 5F/2 Como Crescent Southport QLD 4215, Australia (Gold Coast)

シンガポール姉妹園

IROHA Kindergarten : No.5 Stadium Walk #03-01, Kallang Leisure Park, Singapore 397693

グループ本部：〒060-0042 札幌市中央区大通西5丁目1-1 桂和大通ビル38 9F/☎ 011-211-6840

※写真の使用につきましては、事前に保護者の承諾のもと行ってまいります。



こうほく
幌北学園グループ