



学校法人幌北学園

認定こども園ひまわり



2026 年度

入園のご案内



掲載内容は 2026 年度の予定となっております。変更となる場合がございますので予めご了承ください

お問合せ： 認定こども園ひまわり 札幌市北区拓北 6 条 2 丁目 8 番 7 号 ☎011-788-3235

もくじ

- 1** 園長あいさつ
- 2** 入園フローチャート
- 3** 基本情報
- 4** どんな園舎？
- 5** 当園の保育
- 8** どんな1日？
- 10** 年間行事は？
- 11** どんな給食？
- 12** 送迎について
- 13** 預かり保育 ～にじいろコース～
- 15** アフタースクール（課外レッスン）
- 16** 入園のご案内
- 17** 費用について
- 19** 受付までのスケジュール

園長あいさつ

ようこそ！ 認定こども園ひまわりへ！

子どもたちが大人になる20年後、自分で進む道を選び、自信を持って歩み続けることができる
そんな立派な人となるように私たちは日々子どもたちと向き合っています。

10年後には、今ある職業の半分が違う職業へと変わり、今よりグローバル化が進んでいるといわれる現代に、言葉や価値観の違い、生活文化の違いなど自分との違いを認識しそれを認めていくことは、生きていくうえで必要な力の一つになっていくことでしょう。

そんな未来を生きる子どもたちのために教育・保育も変化していく必要があると私たちは考えます。

子どもの「これは何？」という好奇心や興味関心は、「やってみたい」という意欲につながる大きな一歩です。一つの答えだけを暗記させる教育・保育から、こどもたちと同じ目線に立って取り組み、感動し、問題解決していく新しい保育へ認定こども園ひまわりでは挑戦しています。

お子さまの明るい未来を保護者の皆さまと一緒に見守り、育ててまいります。



園長 柴 章斗



教頭 北清 未佳

認定こども園とは？

「認定こども園」とは幼稚園と保育園を一緒にした“幼保一体化”施設です。幼稚園と保育園の機能や特徴を併せ持ち、子育て相談や親子交流など地域の子育て支援も行います。

幼稚園・保育園を問わず、希望するすべての子どもに対して幼児教育・保育を保障するという取り組みで、就労の有無に関わらず入園形態を選択でき、教育・保育の両面で子育てをサポートすることができます。

0歳児から就学前の子どもたちが一緒に過ごすことで、より豊かな心が育っていくことも特徴の一つです。

各ご家庭の状況により、入園形態が異なります。また認定区分によりご利用日や料金等が異なります。詳細は各該当ページにてご確認ください。

入園フローチャート

入園を希望するお子さまの年齢は何歳ですか？（2026年4月1日時点）

A：生後5ヶ月～1歳児 → 「保育部」の対象となります。保健センターにお申込みください。

B：2歳児

C：3～5歳児

保護者さまは、共に就労（※1）していますか？

A：64時間未満の保護者がいる

B：月の就労時間が共に64時間以上

1号認定こども

「幼稚部・2歳児クラス」
の対象になります。

園に直接お申込みください。

※満3歳で「一時預かり保育利用」から「1号認定こども」となりますが、クラス編成・保育内容に変更はありません。

満3歳児以降のお子さまで住民税非課税世帯且つ保育を必要とする要件を満たした場合は

「新3号認定こども」となり、預かり保育料も無償化の対象（※2）となります。（上限あり・土曜保育不可）

3号認定こども

「保育部」
の対象になります。

お住まいの区の保健センターで
お申込みください。

1か月の就労時間は？

A：120時間以上

B：120時間未満

「保育標準時間」
に該当

「保育短時間」
に該当

保護者さまは、共に就労（※1）していますか？

A：64時間未満の保護者がいる

B：月の就労時間が共に64時間以上

1号認定こども

保育料無償

「幼稚部」
の対象になります。

園に直接お申込みください。

月の就労時間が64時間以上で、預かり保育を利用される方は、「新2号認定こども」の申請をされると、預かり保育料も無償化の対象（※2）となります。（上限あり・土曜保育不可）

2号認定こども

保育料無償

「保育部」
の対象になります。

お住まいの区の保健センターで
お申込みください。

1か月の就労時間は？

A：120時間以上

B：120時間未満

「保育標準時間」
に該当

「保育短時間」
に該当

※1 就労以外にも妊娠・出産、保護者の疾病・障がい、同居または長期入院している親族の介護・看護などが該当します。詳細は別紙の「認可保育所等利用調整基準表」をご確認ください。

※2 預かり保育料の全額または一部が無償となります。ご利用の時間帯や日数などにより一部ご負担いただく場合がございます。

毎日が驚きと発見の連続です。そんな園での生活をご紹介します！

基本情報

開園時間

| 保育部 (2号・3号認定こども) | | | 幼稚園部 (1号・新2号認定こども) |
|----------------------------------|-------------|-------------|-----------------------|
| 保育標準時間 | 保育短時間 | | |
| 月～土曜日 【祝日・年末年始(12/29～1/3)を除く】 | | 開 園 日 | 月～金曜日 【夏・冬・春休みを除く】 |
| 7:00～18:00 | 8:00～16:00 | 通 常 時 間 | 9:00～14:00 |
| — | 7:00～8:00 | 早朝保育・時間外保育 | 7:00～9:00 |
| — | 16:00～18:00 | 預かり保育・時間外保育 | 14:00～18:00 |
| 18:00～19:00 | | 延 長 保 育 | 18:00～19:00 |

職員配置

認定こども園ひまわりは、総勢56名の教職員で連携し園児一人ひとりとの関わりを大切に子どもたちの成長を見守っています。

| | | |
|-------------|------------|-----------------|
| 園長・総主：3名 | 英語講師：2名 | 清掃員：1名 |
| 保育教諭※：18名 | 栄養士・調理員：7名 | 外部講師：5名 |
| フリー保育教諭：14名 | 事務職員：2名 | バス職員：4名 バス添乗 |

クラス編成

2～5歳児は、幼保合同のクラス設定となっております。認定の違いを問わず、教育・保育時間を共に過ごします。進級時にクラス替えを行う場合があります。

| | |
|--------------------|--------------------|
| 0歳児：1クラス(9名) | 3歳児：2クラス(1クラス約20名) |
| 1歳児：2クラス(1クラス約12名) | 4歳児：2クラス(1クラス約20名) |
| 2歳児：2クラス(1クラス約18名) | 5歳児：2クラス(1クラス約25名) |

※保育教諭は、幼稚園教諭免許と保育士資格の双方を保有している職員です。
※2025年度の職員配置・クラスへ編成です。変更になる場合がございますので予めご了承ください。

どんな園舎？

園庭には、子どもたちが裸足でものびのびと活動できるよう、ウッドデッキや芝生が整備されています。

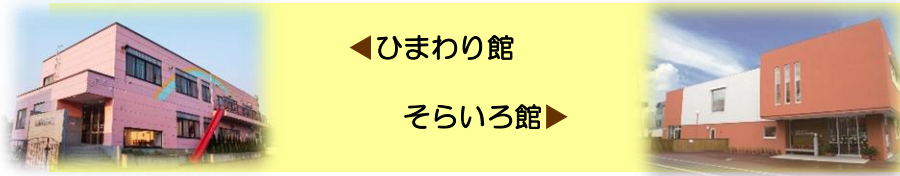

◀ひまわり館

そらいろ館▶

ひまわり館 1階

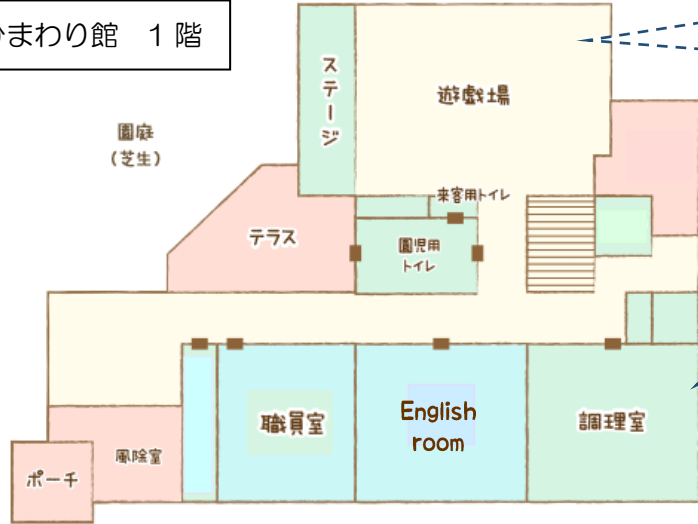

【ホール】
新園舎のホールと併せ、子どもたちの活動の場となります。

【調理室】
園児の給食は、既存園舎のキッチンで調理しています。離乳食やアレルギー食など、個別の対応も行います。

【子育て支援スペース】
保護者の方への開放や子育て支援を目的としたイベントを行います。

そらいろ館 1階

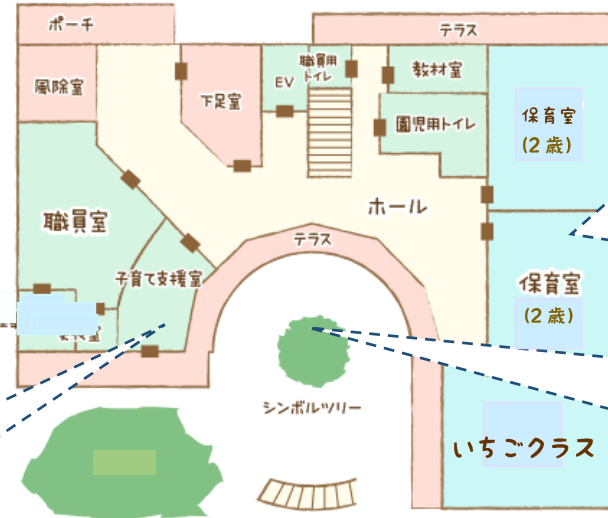

【保育室】
0～2歳児は、そらいろ館で過ごします。採光に配慮した明るい保育室で、のびのびと過ごします。

【園庭】
園舎の囲まれた丸い園庭は2Fの屋上園庭と連携しており、子どもたちの遊びのバリエーションが膨らみます。

ひまわり館 2階

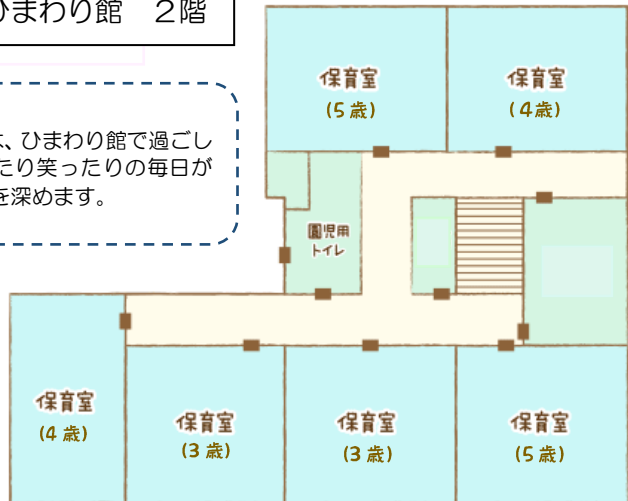

【保育室】
3～5歳児は、ひまわり館で過ごします。泣いたり笑ったりの毎日がクラスの絆を深めます。

2Fは小さなお友だちの保育室です。体温調整の未熟な乳児も過ごしやすく活動を制限することのない環境づくりをしています。家庭的な雰囲気の中、お子さまの成長を促します。0～2歳児の各保育室にはトイレまたは浴室があります。大きな窓辺のスペースはランチスペースもかねてあります。

そらいろ館 2階

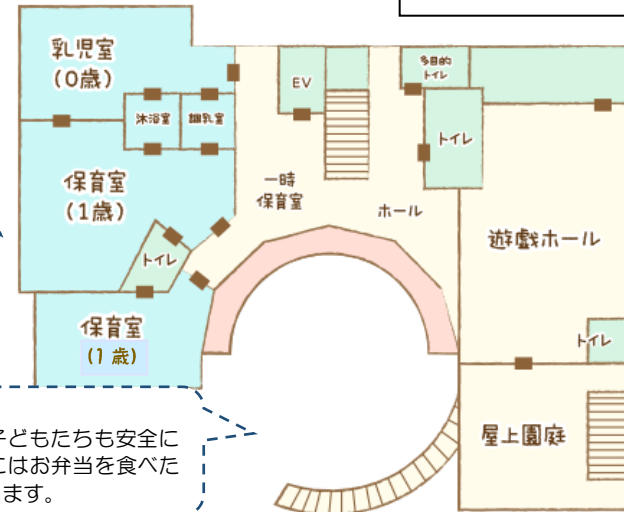

【屋上園庭】
ホールから気軽にできることができ小さなおともたちも安全に遊べるようになっています。青空の下時にはお弁当を食べたりとバラエティーにとんだ活動を行っています。

当園の保育



クラス活動

あらゆる角度からその日の活動を設定します。子どもたちの好奇心を引き出すような幅広い活動を行います。



食育活動

給食だけでなく、菜園やクッキング、マナーの習得、海外の食文化など、さまざまな活動を継続的にを行っています。

自由保育・自由あそび

好きなあそびを選べ、興味をとことん追求できます。異年齢で実施することもあり、思いやりや憧れを抱いたり、遊びを発展したりするきっかけにもなります。

一生ワクワク生きてく子

一人ひとりの興味・関心の引き出しを増やし主体的に取り組める子どもを育みます。

文字・数

2歳児からぬりえや線引きを通じて筆圧練習や“運指”の練習を開始。その後、ひらがな・ABC・数字など、一人ひとりのペースに合わせて継続的に取り組んでいます。

園外保育

散歩や遠足、社会科見学など普段とは違う環境で活動を行うことでさまざまな体験をします。

専門カリキュラム

専門講師による体育・スイミング・ダンス・音楽などのカリキュラムを設けています。

英語あそび

学園専属の外国人職員が終日滞在し、楽しい雰囲気の中、挨拶などの基本的な英会話、色・動物など簡単な単語から始め、初歩を身につけます。

好奇心の種をまき、たくさんのお遊びを自信と力に

好奇心を引き出す
きっかけづくり

やってみよう！
あそびで実現

自分らしさを
伸ばす

できた！や失敗を
自信に繋げる



◆保育活動

室内あそび



園庭あそび



園外保育



絵本による保育



●0歳児●

家庭的な雰囲気の中、保育士との関わりを大切に、情緒の安定を図り生活のリズムを整えていきます。

●1歳児●

お友だちとの関わりが増えてくるこの時期。保育士の援助を受けながら、その中で、社会性やルールなどを学んでいきます。

●2歳児●

自分でできることがどんどん増えるこの時期。自立の始まりをサポートします。年少クラスからの活動に向けて集団生活も少しずつ学んでいきます。

●午睡（お昼寝）について・・・

長時間の保育時間の中に、年齢や体力に合わせたお昼寝時間を設定しております。年少より自分で休息の必要性を判断できるように働きかけていきます。

●オムツについて・・・

慣れたオムツを使用することでお子さまが安心して過ごせるようご家庭で使用中のオムツをご用意していただきます。使用済みのオムツは園で処理いたします。
※お子さまの体調が悪い時などは状態確認のためお持ち帰りいただく場合がございます。

●ミルクについて・・・

乳児の粉ミルクは園で用意しておりますので、アレルギー等がある場合はご相談ください。（冷凍母乳の持込も可能です。ご希望の方はご相談ください）

ご負担を軽減！

★オムツ・お手拭き・エプロンのサブスクをご利用いただけます★

3~5 歳児

たくさんの経験は、子どもたちの興味の幅を広げ選択肢の引き出しを増やすことができます。子どもたちが自ら「好きな事」「やりたい事」を見つけ、就学後に物怖じせず自信を持って取り組むことができるような環境の提供ができればと考えています。負担にならないよう十分な配慮をしながら、さまざまな活動に取り組んでいます。



◆クラス活動

造形あそび



園庭あそび



子どもたちはお外あそびが大好き!!
お天気の良い日は元
気いっぱい遊びます。

●3 歳児●

保育士や友達と一緒に過ごす中で、自分を表現する楽しさ、自分のことは自分でしようとする力を身につけていきます。

●4 歳児●

自分らしさを意識し始める時期。自分の好きや得意を見つけられるよう、偏りのない幅広い活動を行います。できたことを認めることで、子どもたちの自信につなげていきます。

●5 歳児●

仲間が存在が大切になる年長児。クラスの一員としての意識が高まり目標に向かって協力し合い、友達との心のつながりも深まります。就学に向けて準備も行っています。

園外保育



文字・数あそび



鉛筆の持ち方から、
筆圧を強めるトレー
ニングから始め、ひ
らがな、カタカナ、数
字の読み書きなどを
行っています。

◆専門カリキュラム

就学に向け、通常の保育の他、専任講師によるカリキュラムも行っています。

英語あそび



登園時の「Good morning」から降園時の「See you」まで、英語講師と一緒に過ごしながら、自然に英語に触れ合うことを楽しんでいます。



担任と英語講師がチームを組んで（チーム・ティーチング）保育を行っています。連携しながら子どもたち一人ひとりの理解を深めています。

体育あそび



鉄棒やマット運動、側転、縄跳びを始め、運動会の練習サポートやドッジボールまで幅広い指導を行っています。

音楽あそび



リズムや表現、楽器（ピアノやタンバリン）の音に合わせて、体を動かしたり、発表会の練習サポートなどを行っています。

ダンスあそび



ステップから振付へ発展させ、豊かな自己表現を育みます。仲間と共同で作るダンスは、コミュニケーション力の発達に役立ちます。

スイミング



水に顔をつけたり、水の中にもぐったり、水に慣れることから始め、一人ひとりの能力に応じて、少しずつステップアップしていきます。

どんな1日?

家庭的な雰囲気でご過ごす0～2歳児。制服を着てグッと成長した姿を見せてくれる年少～年長児。それぞれの生活を少し紹介します。

乳児(0～2歳児)

幼稚部: 1号認定こども

保育部: 3号認定こども



自由あそび
順次登園後

おやつ

保育活動

給食・ミルク

午後自由あそび
(2歳児は午睡)

おやつ

保育活動

おやつ
延長保育

7:00～

9:00～

10:00～

11:00～

12:00～

14:00～

15:00～

18:00～19:00
延長保育

幼児(3～5歳児)

幼稚部:

1号認定こども

保育部:

2号認定こども

早朝預かり保育

コーナーあそび
順次登園後

朝の会

クラス活動

給食

クラス活動

帰りの会・順次降園

コーナーあそび
順次登園後

にじいろコース

- ・幼稚部: 預かり保育
- ・保育部: 午後保育時間

自由あそび
(希望者のみ午睡)

おやつ

異年齢活動

延長保育・おやつ



※幼稚部のお子さまは新学期開始の際に午前保育となる場合があります。また、通園方法、バスコースにより自由あそびの時間帯が変わりますが、内容や時間のばらつきがないように配慮されています。各園の様子をブログで紹介しております。ぜひご覧ください。

異文化交流プログラム



スペインのデシレー先生とはいちご狩りを楽しみました。



モンゴルの文化を紹介してくれたソロンゴ先生。



お別れは寂しいけれど・・・
「また会おうね」スペインのヨリ先生とのお約束。

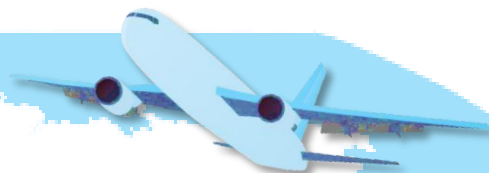

エジプトのアミラ先生と一緒にらくだづくりを楽しみました。



ポーランドのアガタ先生と一緒にポーランド食器の伝統に触れました。



エクアドルのターニャ先生へ。想いをこめて、英語のお手紙のプレゼント。

異文化交流プログラム

異文化交流を目的に海外からの受け入れを行っています。2012年より、これまで20か国・28名の研修生を迎えました。保育の中で取り入れている英語だけではなく、ドイツ語やスペイン語などの言語に触れたり、さまざまな国の風習や考え方に触れたり……。園児はもちろん職員や保護者にとっても異文化交流の大切な時間となっています。



リトアニアのサウレ先生。伝統料理を一緒に作ったり、ダンスを教えてくださいました。



ジョージアの伝統料理「ヒンカリ」やダンスを教えてくださいましたイレーナ先生。



スペインから発祥のフラメンコ。保護者の方との交流会の他、園児たちも真剣に取り組みました。

◆ 実績 ◆

| | |
|-------|-------------------------|
| 2012年 | ドイツ |
| 2013年 | エクアドル/スペイン |
| 2014年 | カナダ/モンゴル |
| 2015年 | エクアドル(2名)/チェコ |
| 2016年 | タイ/ポーランド/ドイツ |
| 2017年 | ポーランド/スペイン/インドネシア |
| 2018年 | ハンガリー/ジョージア/インドネシア/ベトナム |
| 2019年 | トルコ(2名)/チュニジア/リトアニア |
| 2021年 | エジプト/イタリア |
| 2023年 | ウクライナ/バングラディシュ/ドイツ |
| 2024年 | ドイツ/エジプト |

オーストラリアの姉妹園

オーストラリアでの保育園運営を通して、主体性・社会性・コミュニケーション能力の育みに注力した優れた保育を学び、日本の園でも一部を取り入れています。職員の研修先としても活用しており、今後は親子留学の受け入れ施設としても検討しています。



BlueBerries Childcare
(ブルーベリーズチャイルドケア /ゴールドコースト)

たくさんの感動と発見が子どもたちを待っています。

年間行事は？

季節行事・伝統行事はもちろん、他にも毎月の誕生会や、菜園作りから栽培・収穫・クッキングといった、つながりのある取り組みも行っています。
園外保育では近郊へのお散歩、園バスを利用した遠足・施設見学など、成長に合わせ無理のない範囲で0～2歳児・3～5歳児までみんなで体験していきたいと考えています。

園行事は、子どもたちの成長を保護者の方と一緒に喜べる機会と考えております。参観日等ご都合のつくときにはぜひご参加いただき、お子さまの園での様子をご覧いただきたいと思います。

発表会



運動会



ハロウィンパーティ



豆まき



スポーツフェスティバル

お泊まり会



ひまわりまつり



認定こども園ひまわりの年間行事

- 春 ★運動会、菜園作り
- 夏 ★ひまわりまつり、5歳お泊まり会
- 秋 遠足、ハロウィン
- 冬 ★発表会、クリスマスパーティ、おもちつき、★スポーツフェスティバル、豆まき など

★は保護者参加行事です。

～ハロウィンパーティ～
 子どもたち・職員がさまざまな仮装で1日を過ごします。思い思いの装いに身を包み登園してきた子どもたちは、ハロウィンの雰囲気を楽しみながら、この日1日を過ごします。「トリック・オア・トリート！」が合言葉です。

～スポーツフェスティバル～
 各学年クラス対抗のドッジボール大会。クラスの団結力を高め、勝利を目指す大切さや達成感を味わいます。

どんな給食？

市場価格等の変動に伴い内容が変更になる場合がございます。予めご了承ください。

自園調理給食は、(株)ミールケアの献立を参考に、学園の調理師が毎月の献立を作成しています。旬の食材をとり入れたり、季節感を意識することはもちろん、伝統食や行事食なども大切にしながら、日本の食文化を伝える「和食」中心の献立による手づくりの給食を提供しています。

素材のうま味を味わえるように、干しいたけや昆布を使った「天然だし」を使用し、食材の大きさや切り方など触感を楽しめるよう調理法を工夫しています。またよりおいしい給食を目指して、調理工程にもこだわり、温風と水蒸気で調理するスチームコンベクションオープンを導入しています。食材のうま味や水分を逃さず調理ができるので、苦手な子どもが多いイメージの、蒸し野菜や魚もパサつかずしっとりふっくら。食べやすくおいしく仕上がるので、子どもたちにも好評です。

アレルギー食の対応も可能ですので、ご心配な方はご相談ください。



身体の成長、心の発育を支えると同時に、食材に関する知識や野菜に触れる体験、いのちや環境など食に関わる学びの体験として「食育活動」にも積極的に取り組んでいます。



赤い大きな窓が特徴のキッチンでつくられる給食。たくさんのこだわりがあります。

(1号認定子ども)
幼稚園

週3回～5回の範囲で、選択制となります。
利用回数の変更は、学期ごとに可能です。

週3回 (月・水・金)
週4回 (月・水・木・金)
週5回 (月・火・水・木・金)

(2・3号認定子ども)
保育部

全日、給食の提供をしております。
一度にたくさんの食事をとることができない乳児(0～2歳)は補食として、午前おやつを提供があります。
成長に合わせた離乳食の提供も行っています。

週6回 (月・火・水・木・金・土)

※月に1～2回程度、行事等や園外保育などにより「お弁当日」を設けております。

◆味噌づくりに挑戦◆

昨年大豆をつぶす作業から取りかかり、お味噌を仕込んだ4歳クラス。5歳クラスになった今年、お泊まり会で完成したお味噌を使ったみそ汁が振る舞われる予定です。さて、どんな味がするでしょう・・・？



送迎について

市場価格等の変動に伴い内容が変更になる場合がございます。予めご了承ください。

徒歩コースとバスコースよりお選びいただけます。

バスコースは3台の園バスが、右記の各エリアへ送迎を行っています。

【ご利用いただける方】

- ・幼稚園／満3歳以上のお子さま（2歳児クラスのお子さまは3歳の誕生日よりご利用可）
- ・保育部／3歳児クラス以上のお子さま

【バス時刻・ルート設定について】

- ・バス停での乗降車時間の目安は、以下の通りです。
登園時 8:00~9:45 / 降園時 13:45~15:30
- ・在園時間が公平になるよう時刻表の改正を年に数回行っています
- ・幼稚園長期休暇中の運行は行っておりません。予めご了承ください。
- ・ルートはお住まいを考慮しながらも、長時間の乗車とならないよう配慮し設定をします。
最大乗車時間の目安は40分程度です。
- ・保育部のお子さまは幼稚園と同じルートになりますが、片道の申込が可能です。
（登園時・降園時のいずれかのみのご利用も可能）



※上記以外の地域にお住まいの方は、園までお問い合わせください。
バス送迎エリアは下記QRコードよりGoogle Mapでもご確認いただけます。



送迎エリアMAP▶

送迎バスは、ぼくたちの
イラストが目印です。



いろいろな角度からお父さん、お母さんをサポートします！

預かり保育
～にじいろコース～

幼稚部（1号認定）

お仕事や、急な用事の際など、保育終了後にお子さまをお預かりする「一時預かり保育」制度があります。通常の保育活動との関連を充分に考えながら、園長の指導のもと、専任の保育教諭が担当いたします。

にじいろコースとは？

保育部と幼稚部の預かり保育利用園児と一緒に過ごす、午後の時間帯が「にじいろコース」です。



にじいろコースは、通常の保育とのバランスをとりながら、ゆったりと家庭的に過ごす活動を取り入れるほか、好きなあそびにじっくりとり組めるような活動も行っています。

クラスを超えて、3～5歳児の「縦割り」保育が特徴です。長期休暇中は保育部の先生により特別なプログラムをご用意しています。

【通常預かり】

＜教育時間＞ 9：00～14：00は、保育料に含まれます。（無償）
上記以外の時間は、別途預かり保育料がかかります。
※代休預かり・・・月～金の行事代休日・休園日等を実施します。

| | 利用時間 | 2歳児 | | 3～5歳児 | |
|-------|-------------|--------|--------|--------|--------|
| | | 2歳児 | 新3号 | 1号 | 新2号 |
| 早朝 | 7：00～9：00 | 300円/h | 100円/h | 300円/h | 100円/h |
| 預かり保育 | 14：00～17：00 | 650円/回 | | 450円/回 | |
| | 17：00～18：00 | 100円/h | | | |
| 延長 | 18：00～19：00 | 200円/h | | | |

料金：時間制又は回数制

下記の行事代休日は幼稚部自主登園となり、通常預かりの料金となります。

- ・運動会：2歳・3～5歳（幼稚部）、
- ・発表会：2歳（幼稚部）

※登園については保護者さまの判断によります。出席すべき日数にはカウントしませんので登園しなくても欠席扱いにはなりません。

新3号認定とは？

2歳児クラスで保育を必要とする要件（月の就労64時間以上など）を満たしている住民税非課税世帯の方

新2号認定とは？

1号認定のお子さまで、保育を必要とする要件（月の就労時間が64時間以上など）を満たす方

一時預かり保育料（通常・長期・代休預かり）の一部が無償となります。

利用料金は一度園にお支払後、各市町村より保護者の方へ還付する償還払いとなります。

対象時間 7：00～9：00/14：00～17：00

給付額 「日額×利用日数」を基準額とし、支払った金額と比較して低い方が給付されます。

※日額：新3号・新2号 450円

例）20日利用の場合：450円×20日＝9,000円

【2歳児月極預かり】

2歳児クラスの方のみご利用いただけます。
8：00～9：00は、時間制をご利用ください。

| 利用時間/日数 | | |
|-------------|------------|--------------|
| 7：00～8：00 | | 3,000円（要職証明） |
| 14：00～18：00 | 月13日以下 | 5,600円 |
| | 月14日～17日以下 | 6,600円 |
| | 月18日以上 | 7,600円 |

幼稚部（1号認定）

【長期休暇預かり】・・・夏・冬・春の長期休暇中に実施します。

事前の登録が必要です。事由により提出していただき書類や証明書が異なりますのでご利用の予定がある方は事前に園までお問い合わせください。
長期預かり期間中は自園調理の給食をご利用いただけます。ご希望の方は2週間前までに申し込みください（1食300円）。
アレルギー食の対応はできかねますので、ご了承ください。

| 利用時間 | 2歳児 | | | 3～5歳児 | | |
|-------------|----------|----------|----------|----------|--------|-----|
| | 2歳児（幼稚部） | | 新3号 | 1号 | | 新2号 |
| | 私的 | 非定型・緊急 | | 私的 | 非定型・緊急 | |
| 7:00～8:00 | — | 100円/h | — | 100円/h | | |
| 8:00～14:00 | 2,160円/回 | 1,600円/回 | 1,280円/回 | 1,000円/回 | | |
| 8:00～16:00 | 2,700円/回 | 2,000円/回 | 1,600円/回 | 1,200円/回 | | |
| 16:00～18:00 | — | 100円/h | — | 100円/h | | |
| 18:00～19:00 | — | 200円/h | — | 200円/h | | |

私的：保護者の方のリフレッシュなどによる預かり

非定型・緊急：保護者の方の就労やその他の緊急の事由による預かり

料金：時間制又は回数制

【新2号土曜預かり（通常時・長期休暇中）】

新2号の方を対象に土曜預かりを実施しています。ご利用時間、料金、給食のご利用につきましては、上記【長期休暇預かり】に準じます。
ご利用につきましては園までお問合せください。



保育部（2・3号認定）

※住民税非課税世帯は、減免になります。

| 保育標準時間（延長保育） | 料金 |
|--------------|----------|
| 18:00～19:00 | 200円/h ※ |

| 保育短時間（時間外保育・延長保育） | 料金 |
|---------------------------|----------|
| 7:00～ 8:00 16:00～18:00 | 100円/h ※ |
| 18:00～19:00 | 200円/h ※ |

料金：時間制

アフタースクール (課外レッスン)

3歳児以上を対象に、日々の英語あそびや音楽あそびよりも一歩踏み込んだレッスンを用意しています。
いつもの環境・園のお友だちと受講できるので好評です。

| 曜日 | | 内容(主催) | クラス編成 | 費用 |
|-------------------------------|--------------------------------|--|------------------------------|---|
| 3歳児 月・金 4歳児 月・水 5歳児 水・金 | ① 13:40~14:20 ② 14:25~15:05 | 英語 (幌北学園: MOOMIN Language School) | 3~5歳児学年別クラス 定員:1クラスあたり10名 | 週2回: 月10,000円 (教材費込) |
| 水・金 | 14:00~ 各30分 最終レッスン 18:30 | ピアノ(カワイ音楽教室) | 個人レッスン(4歳~) | 週1回:月7,920円 (入会金:5,500円、 教材費:9,005円(初回)) |
| 火 | 13:40~14:30 | ダンス (Art Wave Promotion) | 4・5歳児合同クラス 定員:1クラスあたり20名 | 週1回:月4,100円 (入会金:1,500円) |
| 月 | 14:30~ | サッカー (Culbera Club de Futbol) | 3~5歳児学年別クラス 定員:1クラスあたり18名 | 週1回:3・4歳月5,500円 5歳月6,600円 (入会金:6,600円、 保険880円) |
| 木 | 13:45~ | 体育 (コスモスポーツクラブ) | 3~5歳児学年別クラス 定員:1クラスあたり20名 | 週1回:月7,700円 (入会金:7,920円) |

- ・英語のみレッスン開始時間まで預かり保育を無料でご利用いただけます。
- ・入会受付や体験レッスンの詳細は、後日あらためてお知らせいたします。

- ・定員に達した後のお申し込みは、キャンセル待ちとなります。
- ・2025年度予定のスケジュール・価格です。
- ・年度毎に曜日等、若干の変更がある場合があります。

【体育】

学年別に行い、体力づくり、身体を動かす楽しさを味わいます。基本的な運動に簡単な技術的要素を取り入れ「できた」という体験を積み重ね「努力すればできる」自信をもってもらうことをねらいとしています。挨拶や約束を守ることの大切にも理解できるよう指導しています。



【ダンス】

ポップな曲に合わせて、ステップやジャンプ、リズムに合わせて楽しく体を動かしていく中で自由に表現する楽しさを体験していきます。身体能力を高める以外にも、リズム感やバランス感覚を養いお友だちと一緒に取り組むことでコミュニケーション能力も高まります。

【ピアノ】

個人レッスンでピアノを弾くための基礎的な要素を学んでいきます。音を通して表現する楽しさを味わうことから始め、感じる力や聴く力すべての音楽に共通して役立つ能力を身に付けます。



【サッカー】

子どもたちが「楽しい!」を感じられることを最も大切にします。基礎的な運動能力のほか、グローバルメソッドと呼ばれる指導法で、体だけでなく頭も使いながら自分で考えて決断し行動できる力を引き出していきます。

フィンランドの幼児向け英語カリキュラム



楽しく自然に英語を身につけながら
英語を積極的に使う機会をつくります♪

★アクティビティベースで感覚的に使う・話す
★習得状況を把握し、個々に適切なサポート
を行います

ご自宅で: お子さんが専用アプリを使って
ゲーム感覚で楽しく予習
レッスンで: アクティビティを行いながら、自然に
英語を使う・話す機会を多く設けます



入園のご案内

私たちと一緒に大切なお子さまの未来をはぐくみませんか？

入園の条件について 詳しくは、2ページ「入園フローチャート」のページをご覧ください。

| | 保育部（2・3号認定こども） | 幼稚部（1号認定こども） |
|--------|-------------------------------|---|
| 受入年齢 | 生後5か月～5歳児 | 3～5歳児 3歳の誕生日を迎えた日よりご入園いただけます。 (定員によりお受けできない場合があります) |
| その他の事由 | 一部要件があります。 (就労・介護・妊娠・出産など) | — |

募集定員について

| | | 保育部 (2号・3号認定こども) | 幼稚部 (1号認定こども) |
|-----|--|---------------------|------------------|
| 0歳児 | 【2025年4.2生まれ～生後5ヵ月から入園可能】 (令和7年) | 9名 | — |
| 1歳児 | 【2024年4.2生まれ～2025年4.1生まれ】 (令和6年) (令和7年) | 15名 | — |
| 2歳児 | 【2023年4.2生まれ～2024年4.1生まれ】 (令和5年) (令和6年) | 6名 | 6名 |
| 3歳児 | 【2022年4.2生まれ～2023年4.1生まれ】 (令和4年) (令和5年) | 若干名 | 20名 |
| 4歳児 | 【2021年4.2生まれ～2022年4.1生まれ】 (令和3年) (令和4年) | 若干名 | 若干名 |
| 5歳児 | 【2020年4.2生まれ～2021年4.1生まれ】 (令和2年) (令和3年) | 若干名 | 若干名 |

◆ランドバッグ、制服（冬服・夏服）
帽子（冬用・夏用）



費用について

幼稚部（1号認定こども）

入園時の費用

| 項目 | 費用 | 備考 |
|--------------|--|---|
| 出願料 | 1,500 円 | 出願時 (辞退の理由に関わらず返金されません) |
| 入園準備金 | 24,000 円 | 出願時 (早期事前予約の場合は返金されません。 通常受付の場合は、転勤による辞退のみ 一部返金いたします。要証明書) |
| 入園時教材費 ※1 | 2 歳児：630 円 3・4 歳児：5,600 円 5 歳児：6,700 円 | 入園手続き時、または 3 歳児クラス進級時 (2 歳児：コドモンカードなど、 3～5 歳児：粘土などの個人教材) |
| 制服代※2 | 約 24,000 円 (総額) | 初年度 4 月 (冬制服・帽子代・ランドバッグ代) 初年度 6 月 (夏制服・帽子代) |

※1 〈2 歳児〉
3 歳児クラス進級時は、入園時にお支払いいただいた金額との差額分をお支払いいただけます。

※2 2 歳児は 3 歳児クラス進級時にご用意をお願いいたします。

- その他、写真代、預かり保育費及びアフタースクール（利用者のみ）等は別途料金がかかります。
- 保育料以外の費用に関しましては、市場価格の変動により在園中であってもご負担額が増える場合がございます。予めご了承願います。

通園時の費用

| 項目 | 費用 | 備考 |
|------------------------------|---|-------------------------------------|
| 保育料 (満3歳～5歳児) | 無償 | |
| 保育料 (2歳～満3歳児になるまで)※3 | 14,700 円 | 3 歳のお誕生日から、無償化の対象となります |
| 園バス利用料 (満3歳児～5歳児／利用者のみ)※4 | 月額 2,600 円 | バスの安全管理設備・システムを含みます |
| 給食代※5 (自園調理) | 月額 3,000 円 (週 3 回) (うち副食費 2,500 円) 月額 3,800 円 (週 4 回) (うち副食費 3,200 円) 月額 4,600 円 (週 5 回) (うち副食費 3,800 円) | 週 3～5 回で選択可 (給食回数の変更は学期ごととなります) |
| 特別保育料※6 | 2 歳児：月額 1,250 円 3 歳児：月額 2,500 円 4 歳児：月額 3,200 円 5 歳児：月額 3,300 円 | 月刊誌、災害共済給付、園外保育（入場料含む）、スイミング施設利用料など |

※3 満 3 歳の誕生日までは有償となります。3 歳のお誕生日から無償となります。

※4 原則として、学期ごとの契約となります。2 歳児クラスの園バス利用は満 3 歳になった時点で利用可能です。

※5 2025 年度、札幌市在住の生活保護世帯、年収 360 万円未満相当世帯、または所得階層に関わらず小学校 3 年生就学前のお子さまがいるご家庭の第 3 子以降の子どもは、副食費（上限：月額 4,500 円）が免除されます。

※6 通園途中や保育中に起きた事故を保障する災害共済給付制度に加入しています。
また、2025 年度、札幌市在住の生活保護世帯の方は月額 2,500 円まで免除されています。

保育部：3歳児未満
(3号認定こども)

入園時費用

| 項目 | 費用 | 備考 |
|--------------|------------|-----------------------|
| 入園時教材費 ※1 | 0~2歳児：630円 | 入園手続き時 (コドモンカードなど) |

通園時費用

| 項目 | 費用 | 備考 |
|-------|--|--|
| 保育料 | 札幌市規定額(月額) ※住民税非課税世帯、全世帯の同一生計内の第2子以降のお子さまは無償となります | 所得に応じて札幌市が決定 |
| 特別保育料 | 0歳児：月額 2,300円 1歳児：月額 1,200円 2歳児：月額 1,250円 | 絵本、災害共済給付、れんらく帳等の個人教材費、行事参加費、布団レンタル(0歳児のみ)など |

※給食費は保育料に含まれています。

- その他、写真代、延長料金、アフタースクール等は、利用者のみ別途料金がかかります。
- 市場価格の変動により、在園中であってもご負担額が増える場合がございます。予めご了承ください。

保育部：3歳児以上
(2号認定こども)

入園時費用

| 項目 | 費用 | 備考 |
|--------|--|--|
| 入園時教材費 | 0~2歳児：630円 3・4歳児：5,600円 5歳児：6,700円 | 入園手続き時、または3歳進級時 (ワークなどの個人教材) |
| 制服代 | 約24,000円 (総額) | 初年度4月(冬制服・帽子代・ランドバッグ代) 初年度6月(夏制服・帽子代) |

通園時費用

| 項目 | 費用 | 備考 |
|--------------|---|-------------------------------------|
| 保育料 | 無償 | |
| 園バス利用料 ※2 | 往復：月額 2,600円 片道：月額 1,300円 | バスの安全管理設備・システムを含みます |
| 給食代※2 | 月額 5,500円 (うち副食費 4,500円) | 週6回(月~土) |
| 特別保育料※3 | 3歳児：月額 2,500円 4歳児：月額 3,200円 5歳児：月額 3,300円 | 月刊誌、災害共済給付、園外保育(入場料含む)、スイミング施設利用料など |

※2 2025年度、札幌市在住の生活保護世帯、年収360万円未満相当世帯、または所得階層に関わらず就学前のお子さまがいるご家庭の第3子以降の子どもは、副食費(上限：月額4,500円)が免除されています。

※3 2025年度、札幌市在住の生活保護世帯の方は月額2,500円まで免除されています。

受付までの スケジュール

入園に向けた手続きの流れをご案内します。

幼稚園部 (1号認定こども)

当園では、願書配布は定員数のみとしており、願書の配布については、配布当日の混乱を避けるため、願書希望届を受け付けております。当園へのご入園をお決めになられている方は、事前に願書希望届の提出をお願いいたします。願書希望届受付終了後の入園希望については、定員に空きがある場合にのみお受けいたします。手続きの窓口は「認定こども園ひまわり」となります。

【早期受付】 ※当園への入園を早期にお決めいただいた方には、下記スケジュールにて事前のご予約をご案内いたします。

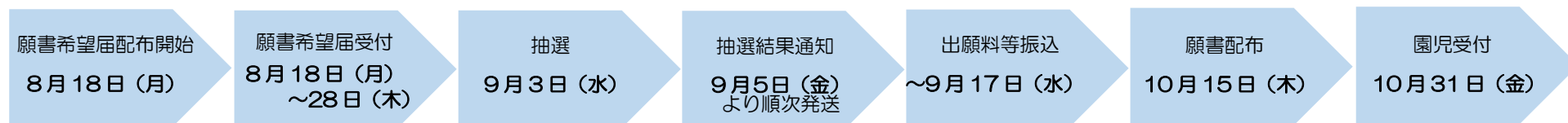

【通常受付】

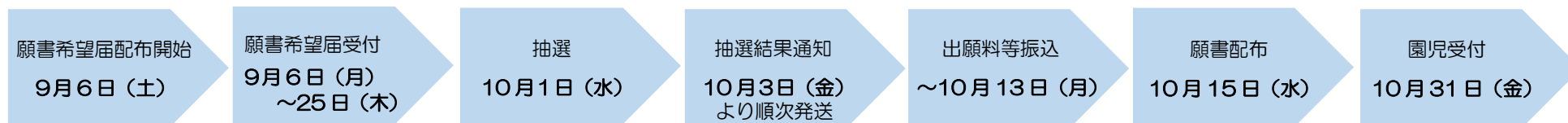

スケジュールに関する詳細は別紙「2025年度 入園までのスケジュール」をご確認ください

保育部
(2・3号認定こども)

手続きの窓口は、お住まいの区の保健センターとなります。

一 次 募 集

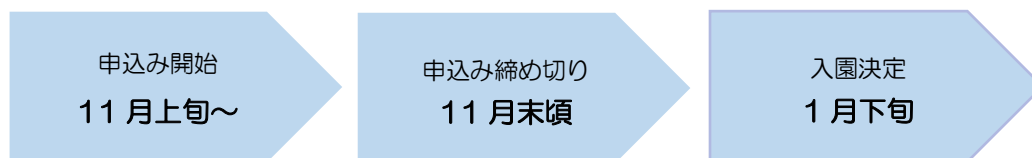

二 次 募 集

1次募集終了後、定員に達していない場合のみ、2次募集を行います。

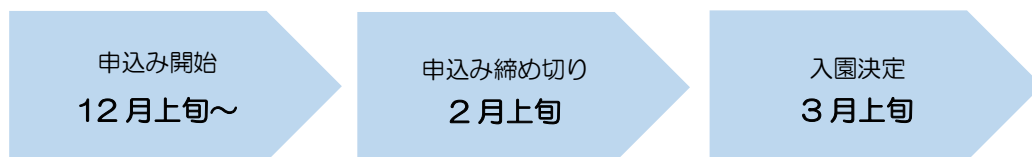

上記スケジュールにつきましては、現在の予定となっております。スケジュールや手続きの詳細につきましては、9～10月頃に札幌市により決定いたしますので、改めてご案内いたします。また、広報さっぽろ 10月または 11月号に掲載される予定です。詳しいご案内および手続きの窓口は以下となります。

- ・北保健センター 011-757-1181 / 北区北 25 条西 6 丁目
- ・東保健センター 011-711-3211 / 東区北 10 条東 7 丁目
- ・西保健センター 011-621-4241 / 西区琴似 2 条 7 丁目
- ・豊平保健センター 011-822-2400 / 豊平区平岸 6 条 10 丁目
- ・南保健センター 011-581-5211 / 南区真駒内幸町 1 丁目

- ・中央保健センター 011-205-3351 / 中央区大通西 2 丁目
- ・手稲保健センター 011-681-1211 / 手稲区前田 1 条 11 丁目
- ・白石保健センター 011-862-1881 / 白石区南郷通 1 丁目南
- ・清田保健センター 011-889-2400 / 清田区平岡 1 条 1 丁目
- ・厚別保健センター 011-895-1881 / 厚別区厚別中央 1 条 5 丁目

すべては子どもたちの笑顔と未来のために

“子どもたちに「夢・愛・感動」を与え、子どもの生涯において、心のふるさととして残るような幼稚園でありたい”という願いのもと、1973年3月に対木五郎が札幌市で学校法人幌北学園を設立。2009年より、現理事長 対木克彦が3代目理事長に就任して以降も、当学園の建学の精神として根付いています。

現在は幌北学園グループ（学校法人幌北学園、社会福祉法人幌北学園、学校法人理想学園ほか）として、全国に36施設、オーストラリア1施設、シンガポールに1施設を運営しています。

今後も「すべては子どもたちの笑顔と未来のために」を基軸に、従来の固定概念にとられない教育や保育を目指し邁進してまいります。

幌北学園グループ - 認定こども園（幼稚園・保育園）・保育園・学童

認定こども園こうほく

〒001-0912 札幌市北区新琴似12条10丁目3-17

認定こども園はなその

〒001-0921 札幌市北区新川1条2丁目8-10

認定こども園 西野そらいろ保育園

〒063-0034 札幌市西区西野4条7丁目1-8

認定こども園 藻岩そらいろ保育園

〒005-0030 札幌市南区南30条西8丁目8-5

発寒そらいろ保育園

〒063-0828 札幌市西区発寒8条11丁目2-8

芦花ゆりかご保育園

〒157-0063 東京都世田谷区粕谷3丁目19番1号

所沢おひさま保育園

〒359-0037 埼玉県所沢市くすのき台2丁目1番3号

鳴海そらいろ保育園

〒458-0835 愛知県名古屋市長区鳴海町字上汐田19
ベルビレッジ上汐田1F・2F

新伊丹そらいろ保育園

〒664-0855 兵庫県伊丹市御願塚1丁目3番18号

認定こども園こうほく分園

〒001-0912 札幌市北区新琴似12条11丁目3-17

認定こども園ひまわり

〒002-8066 札幌市北区拓北6条2丁目6-12

認定こども園 幌西そらいろ保育園

〒064-0809 札幌市中央区南9条西20丁目2-22

認定こども園つみき

〒004-0801 札幌市清田区里塚1条1丁目14-8

下落合そらいろ保育園

〒161-0032 東京都新宿区下落合2丁目7-5 ビル1F

認定こども園 南流山そらいろ保育園

〒270-0163 千葉県南流山市7丁目5-1

第二所沢おひさま保育園

〒359-0037 埼玉県所沢市くすのき台2丁目2番6号

吹上そらいろ保育園

〒464-0855 愛知県名古屋市長区千種区千種通7丁目25-1
サンライズ千種ビル2F・3F

学童×塾 そらいろキッズ Kschool あいの里

認定こども園あいの里内

認定こども園あいの里

〒002-8074 札幌市北区あいの里4条6丁目2-5

認定こども園そらいろ

〒005-0006 札幌市南区澄川6条11丁目2-10

認定こども園 月寒そらいろ保育園

〒062-0024 札幌市豊平区月寒西4条6丁目4-1

認定こども園ひかり

〒004-0846 札幌市清田区清田6条3丁目4-25

下北沢そらいろ保育園

〒155-0033 東京都世田谷区代田5丁目31-20

入曽そらいろ保育園

〒350-1316 埼玉県大字南入曽291番地1

岩塚そらいろ保育園

〒453-0861 愛知県名古屋市中村区岩塚本通5丁目16

園田そらいろ保育園

〒661-0953 兵庫県尼崎市東園田6丁目68-1

学童×塾 そらいろキッズ Kschool こうほく

認定こども園こうほく内

オーストラリア姉妹園

BlueBerries Childcare (ゴールドコースト)：5F/2 Como Crescent Southport QLD 4215, Australia (Gold Coast)

シンガポール姉妹園

IROHA Kindergarten：No.5 Stadium Walk #03-01, Kallang Leisure Park, Singapore 397693



こうほく
幌北学園グループ