



社会福祉法人幌北学園
認定こども園

月寒そらいろ保育園



2026 年度

入園のご案内



掲載内容は 2026 年度の予定となっております。変更となる場合がございますので予めご了承ください

もくじ

- 1** 園長あいさつ
- 2** 入園フローチャート
- 3** 基本情報
- 4** どんな園舎？
- 5** 当園の保育
- 6** どんな一日？
- 10** 年間行事は？
- 11** どんな給食？
- 12** 預かり保育
- 14** アフタースクール（課外レッスン）
- 15** 入園のご案内
- 16** 費用について
- 18** 受付までのスケジュール

ようこそ！ 認定こども園 月寒そらいろ保育園へ！

～一生ワクワク生きてく子～

好奇心のタネをまき、たくさんのおそびと体験を自信と力に結びつけます

子どもたちは、毎日出会うすべてのことが学びとなり、おそびを通して様々なことを経験し、多様な仲間たちとともにたくさんのおそびを吸収し成長していきます。

認定こども園月寒そらいろ保育園では、生涯にわたる人格形成の基礎を培う重要な乳幼児期に、一人一人のお子様の個性を大切にしながら、「自分らしさ」を発揮できる環境下で「好奇心」を引き出し、「やってみたい」をおそびで体験しながら、「できた！」経験を増やし、自信と力に結び付けていきます。

私たち職員一同は、子どもたちに愛情をたっぷり注ぎながら「愛着関係」をしっかり結び、保護者の皆様とはたくさんのおそびを共有しながら「信頼関係」を構築すべく、人的環境も含め子どもたちが安心して通える嬉しい・楽しい・大好きな場所となるよう、環境を整えてまいります。更に、保護者の皆さま、地域社会の皆様とともに、健やかに伸びやかに子どもたちの一歩一歩を大切に、心身ともにたくましく、豊かな感性が育まれますよう、より良い育みにつなげてまいりたいと思います。

これから子どもたちは、保育園という大きな社会へ飛び立ちます。いままで経験したことのないような困難や思い通りにならない経験もするかも知れません。ケンカをしたり嫌な思いもするかも知れません。その一つ一つが子どもたちの大切な糧となり、相手の気持ちを知る、自分の思いを伝える、人を思いやる気持ちが育つなど、そういう積み重ねから大切な仲間が出来大きな宝物を手に入れる経験となるでしょう。保護者の皆様も、日々不安や心配事など絶えないかも知れません。そんな時は、職員にお声がけ下さい。一緒に子育ての楽しさや難しさを共有し、力を尽くしてお子さまの成長を支えてまいります。

子どもたちの明るい未来を一緒に育んでいきましょう。

認定こども園とは？

「認定こども園」とは幼稚園と保育園を一緒にした“幼保一体化”施設です。幼稚園と保育園の機能や特徴を併せ持ち、子育て相談や親子交流など地域の子育て支援も行います。

幼稚園・保育園を問わず、希望するすべての子どもに対して幼児教育・保育を保障するという取り組みで、就労の有無に関わらず入園形態を選択でき、教育・保育の両面で子育てをサポートすることができます。

0歳児から就学前の子どもたちが一緒に過ごすことで、より豊かな心が育っていくことも特徴の一つです。



園長 和田 尚子

入園フローチャート

各ご家庭の状況により、入園形態が異なります。また認定区分によりご利用日や料金等が異なります。詳細は各該当ページにてご確認ください。

入園を希望するお子さまの年齢は何歳ですか？（2026年4月1日時点）
A：生後5か月～2歳児 → 「保育部」の対象となります。保健センターにお申し込みください。
B：3～5歳児

3号認定こども
 「保育部」の対象になります。
お住まいの区の保健センターでお申し込みください。

保護者様は、共に就労（※1）していますか？
A：64時間未満の保護者がいる
B：月の就労時間が共に64時間以上

1号認定こども
 保育料無償
 「幼稚部」の対象になります。
園に直接お申し込みください。

2号認定こども
 保育料無償
 「保育部」の対象になります。
お住まいの区の保健センターでお申し込みください。

満3歳児以降のお子さまで住民税非課税世帯且つ保育を必要とする要件を満たした場合は「**新3号認定こども**」となり、預かり保育料も無償化の対象（※2）となります。（上限あり・土曜保育不可）

1か月の就労時間は？
A：120時間以上
B：120時間未満

月の就労時間が64時間以上で、預かり保育を利用される方は、「**新2号認定こども**」の申請をされると、預かり保育料も無償化の対象（※2）となります。（上限あり・土曜保育不可）

1か月の就労時間は？
A：120時間以上
B：120時間未満

「**保育標準時間**」に該当

「**保育短時間**」に該当

「**保育標準時間**」に該当

「**保育短時間**」に該当

※1 就労以外にも妊娠・出産、保護者の疾病・障がい、同居または長期入院している親族の介護・看護などが該当します。詳細は別紙の「認可保育所等利用調整基準表」をご確認ください。
 ※2 預かり保育料の全額または一部が無償となります。ご利用の時間帯や日数などにより一部ご負担いただく場合がございます。

毎日が驚きと発見の連続です。そんな園での生活をご紹介します！

基本情報

開園時間

保育部 (2号・3号認定こども)			幼稚園部 (1号・新2号認定こども)	
保育標準時間	保育短時間		開園日	月～金曜日 【夏・冬・春休みを除く】
月～土曜日 【祝日・年末年始(12/29～1/3)を除く】		開園日	月～金曜日 【夏・冬・春休みを除く】	
7:00～18:00	8:00～16:00	通常時間	9:00～14:00	
—	7:00～8:00	早朝保育・時間外保育	7:00～9:00	
—	16:00～18:00	預かり保育・時間外保育	14:00～18:00	
18:00～19:00		延長保育	18:00～19:00	

職員配置

認定こども園月寒そらいろ保育園は、総勢36名の教職員で連携し園児一人ひとりとの関わりを大切に子どもたちの成長を見守っています。

園長・総主任：2名 英語講師：1名 清掃員：1名
保育教諭 ※：17名 栄養士・調理員：3名 外部講師：4名
フリー保育教諭：7名 事務職員：1名

クラス編成

3～5歳児は、幼保合同のクラス設定となっております。認定の違いを問わず、教育・保育時間を共に過ごします。

0歳児：1クラス(9名)
1歳児：1クラス(18名)
2歳児：1クラス(18名)

3歳児：1クラス(約30名)
4歳児：1クラス(約30名)
5歳児：1クラス(約30名)

どんな園舎？

屋上園庭から園庭へつながる広く開放的なあそび空間が特徴です。

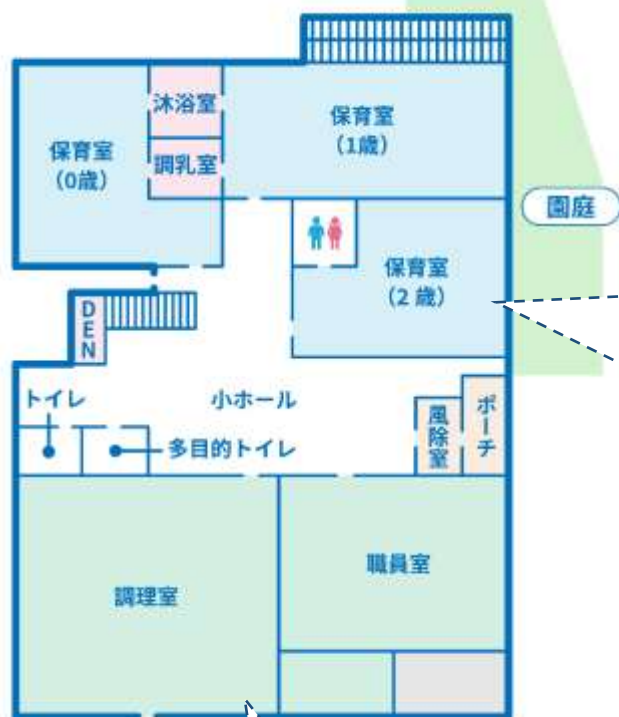

【乳児保育室】
 小さなお友だちの保育室です。体温調節の未熟な乳児も過ごしやすく活動を制限することの無い環境づくりをしています。家庭的な雰囲気の中、お子さまの成長を促します。0～2歳児の各保育室にはトイレ、または沐浴室があります。

【キッチン・ホール】

園児の給食は、保育園園舎のキッチンで調理しています。離乳食やアレルギー食など、個別の対応も行います。廊下から調理の様子を見ることができます。

【絵本コーナー・子育て支援スペース】

ブロックコーナーや絵本コーナー、子育て支援コーナーなど園舎全体が創造と発見ができる空間になっています。子どもたちが好きな遊びを見つけ楽しめるよう園舎全体をつかってあそびます。



【保育室】
 3～5歳児は、幼稚園と合同で過ごし、13:30頃までは、保育室でさまざまな活動を行います。泣いたり笑ったりの毎日がクラスの絆を深めます。

【園庭・屋上園庭】

2階から気軽に出ることができ小さな子どもたちも安全に遊べるようになっています。あそびの幅を広げられるよう、広く開放的な空間です。



当園の保育についてご紹介いたします。

当園の保育

「やってみよう！」の数だけ「できる！！」が見つかる

設定保育

あらゆる角度からその日の活動を設定します。子どもたちの好奇心を引き出すような、幅広い活動を行います。



食育活動

給食だけでなく、菜園やクッキング、マナーの習得、海外の食文化など、さまざまな活動を継続的に行っています。

自由保育・自由あそび

好きなあそびを選べ、興味をとことん追求できます。異年齢で実施することもあり、思いやりや憧れを抱いたり、遊びを発展したりするきっかけにもなります。

園外保育

散歩や遠足、社会科見学など普段とは違う環境で活動を行うことでさまざまな体験をします。

一生ワクワク生きてく子

一人ひとりの興味・関心の引き出しを増やし主体的に取り組める子どもを育てます。



文字・数

2歳児からぬりえや線引きを通じて筆圧練習や“運指”の練習を開始。その後、ひらがな・ABC・数字など、一人ひとりのペースに合わせて継続的に取り組んでいます。



英語あそび

学園専属の外国人職員が終日滞在し、楽しい雰囲気の中、挨拶などの基本的な英会話、色・動物など簡単な単語から始め、初歩を身につけます。

専門カリキュラム

専門講師による体育・スイミング・ダンス・音楽などのカリキュラムを設けています。

絵本による保育

絵本や図鑑など数多く用意し、朝のコーナーあそびや各クラスでの絵本の読み聞かせの時間を作っています。

好奇心の種をまき、たくさんのお遊びを自信と力に

好奇心を引き出す
きっかけづくり

やってみたい！
あそびで実現

自分らしさを
伸ばす

できた！や失敗を
自信に繋げる



どんな1日?

家庭的な雰囲気でご過ごす0～2歳児。制服を着てグッと成長した姿を見せてくれる3～5歳児。それぞれの生活を少し紹介します。

乳児(0～2歳児)

保育部：3号認定こども



自由あそび
順次登園後

おやつ

保育活動

昼食・ミルク

午睡

おやつ

保育活動

おやつ
延長保育

7:00～

9:00～

10:00～

11:00～

12:00～

14:00～

15:00～

18:00
～19:00
延長保育

幼児(3～5歳児)

幼稚部：1号認定こども

保育部：2号認定こども

早朝預かり保育

順次登園後、
コーナーあそび

専門カリキュラムなど
異年齢保育活動

昼食

異年齢保育活動・順次降園
保育活動

- ・幼稚部：預かり保育
- ・保育部：午後保育時間

異年齢
保育活動
(希望者のみ午睡)

おやつ

異年齢保育活動

延長保育・おやつ

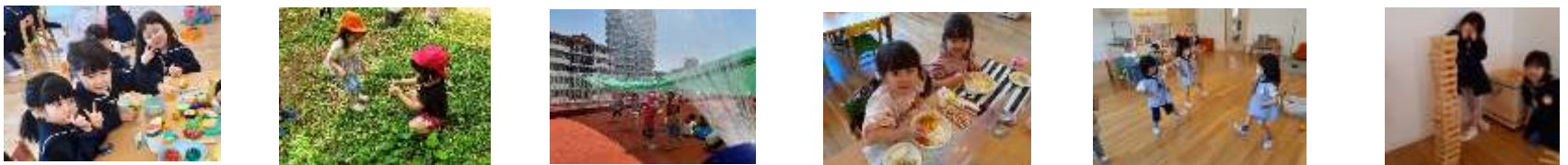

※幼稚部のお子さまは新学期開始の際に午前保育が1週間程度あります。
園の様子をブログで紹介しております。ぜひご覧ください。

0~2 歳児

家庭的な雰囲気を大切にあたたかく成長を見守りながら、さまざまな体験をしていきます。

◆保育活動

室内あそび



●0歳児●

家庭的な雰囲気の中、保育者との関わりを大切に、情緒の安定を図り生活のリズムを整えていきます。

●1歳児●

お友だちとの関わりが増えてくるこの時期。
保育者の援助を受けながら、その中で、社会性やルールなどを学んでいきます。

●2歳児●

自分でできることがどんどん増えるこの時期。自立の始まりをサポートします。年少クラスからの活動に向けて集団生活も少しずつ学んでいきます。

園庭あそび



●午睡（お昼寝）について・・・

長時間の保育時間の中に、年齢や体力に合わせたお昼寝時間を設定しております。
年少より自分で休息の必要性を判断できるように働きかけていきます。

●オムツについて・・・

慣れたオムツを使用することでお子さまが安心して過ごせるようご家庭で使用中のオムツをご用意していただきます。使用済みのオムツは園で処理いたします。

※お子さまの体調が悪い時などは状態確認のためお持ち帰りいただく場合がございます。

●ミルクについて・・・

乳児の粉ミルクは園で用意しておりますので、アレルギー等がある場合はご相談ください。
（冷凍母乳の持込も可能です。ご希望の方はご相談ください）

★オムツ・お手拭き・エプロンのサブスクをご利用いただけます★

ご負担を軽減！

園外保育



絵本による保育



3～5 歳児

たくさんの経験は、子どもたちの興味の幅を広げ選択肢の引き出しを増やすことができます。子どもたちが自ら「好きな事」「やりたい事」を見つけ、就学後に物怖じせず自信を持って取り組むことができるような環境の提供ができればと考えています。負担にならないよう十分な配慮をしながら、さまざまな活動に取り組んでいます。



◆クラス活動

製作あそび



園庭あそび



子どもたちはお外あそびが大好き！！お天気が良い日は元気いっぱい遊びます。

●3 歳児●

保育者や友だちと一緒に過ごす中で、自分を表現する楽しさ、自分のことは自分でしようとする力を身につけていきます。

●4 歳児●

自分らしさを意識し始める時期。自分の好きや得意を見つけられるよう、偏りのない幅広い活動を行います。できたことを認めることで、子どもたちの自信につなげていきます。

●5 歳児●

仲間が存在が大切になる5歳児。クラスの一員としての意識が高まり目標に向かって協力し合い、友だちとの心のつながりも深まります。就学に向けて準備も行っていきます。

園外保育



文字・数あそび



鉛筆の持ち方から、筆圧を強めるトレーニングから始め、ひらがな、カタカナ、数字の読み書きなどを行っています。

◆専門カリキュラム

就学に向け、通常の保育の他、専任講師によるカリキュラムも行っていきます。

英語あそび



登園時の「Good morning」から降園時の「See you」まで、英語講師と一緒に過ごしながら、自然に英語に触れ合うことを楽しんでいます。

体育あそび



鉄棒やマット運動、側転、縄跳びを始め、運動会の練習サポートやドッジボールまで幅広い指導を行っています。

音楽あそび



リズムや表現、楽器（ピアノやタンバリン）の音に合わせて、体を動かしたり、発表会の練習サポートなどを行っています。

ダンスあそび



ステップから振付へ発展させ、豊かな自己表現を育みます。仲間と共同で作り上げるダンスは、コミュニケーション力の発達に役立ちます。

スイミング



水に顔をつけたり、水の中にもぐったり、水に慣れることから始め、一人ひとりの能力に応じて、少しずつステップアップしていきます。

異文化交流プログラム



スペインのデシレー先生とはいちご狩りを楽しみました。



モンゴルの文化を紹介してくれたソロンゴ先生。



お別れは寂しいけれど・・・
「また会おうね」スペインのヨリ先生との約束。



エクアドルのターニャ先生へ、想いをこめて、英語のお手紙のプレゼント。



リトアニアのサウレ先生。伝統料理と一緒に作ったり、ダンスを教えてくださいました。

異文化交流プログラム

異文化交流を目的に海外からの受け入れを行っています。2012年より、これまで20か国・28名の研修生を迎えました。保育の中で取り入れている英語だけではなく、ドイツ語やスペイン語などの言語に触れたり、さまざまな国の風習や考え方に触れたり……。園児はもちろん職員や保護者にとっても異文化交流の大切な時間となっています。



エジプトのアミラ先生と一緒にらくだづくりを楽しみました。



ポーランドのアガタ先生。一緒にポーランド食器の伝統に触れました。



ジョージアの伝統料理「ヒンカリ」やダンスを教えてくださいましたイレーナ先生。

◆ 実績 ◆

2012年	ドイツ
2013年	エクアドル/スペイン
2014年	カナダ/モンゴル
2015年	エクアドル(2名)/チェコ
2016年	タイ/ポーランド/ドイツ
2017年	ポーランド/スペイン/インドネシア
2018年	ハンガリー/ジョージア/インドネシア/ベトナム
2019年	トルコ(2名)/チュニジア/リトアニア
2021年	エジプト/イタリア
2023年	ウクライナ/ハンガリー/ドイツ
2024年	ドイツ/エジプト



スペインから発祥のフラメンコ。保護者の方との交流会の他、園児たちも真剣に取り組みました。

オーストラリアの姉妹園

オーストラリアでの保育園運営を通して、主体性・社会性・コミュニケーション能力の育みに注力した優れた保育を学び、日本の園でも一部を取り入れています。職員の研修先としても活用しており、今後は親子留学の受け入れ施設としても検討しています。



BlueBerries Childcare
(ブルーベリーズチャイルドケア / ゴールドコースト)

年間行事は？

たくさんの感動と発見が子どもたちを待っています。

季節行事・伝統行事はもちろん、他にも毎月の誕生会や、菜園作りから栽培・収穫・クッキングといった、つながりのある取り組みも行っています。
園外保育では近郊へのお散歩、遠足・施設見学など、成長に合わせ無理のない範囲で0～5歳児までみんなで体験していきたいと考えています。

園行事は、子どもたちの成長を保護者の方と一緒に喜べる機会と考えております。参観日等ご都合のつくときにはぜひご参加いただき、お子さまの園での様子をご覧いただきたいと思っております。

発表会



認定こども園 月寒そらいろ保育園の年間行事

- 春 菜園作り、園外保育
- 夏 ★そらいろまつり、5歳児お泊まり会
- 秋 ★運動会・ハロウィン
- 冬 ★発表会、クリスマスパーティ、
★スポーツフェスティバル、豆まき など

★は保護者参加行事です。

お泊まり会



運動会



ハロウィンパーティ



～ハロウィンパーティ～

子どもたち・職員がさまざまな仮装で1日を過ごします。思い思いの装いに身を包み登園してきた子どもたちは、ハロウィンの雰囲気を楽しみながら、この日1日を過ごします。「トリック・オア・トリート！」が合言葉です。



スポーツフェスティバル

～スポーツフェスティバル～
各学年クラス対抗のドッジボール大会。クラスの団結力を高め、勝利を目指す大切さや達成感を味わいます。



そらいろまつり

豆まき



どんな給食？

市場価格等の変動に伴い内容が変更になる場合がございます。予めご了承ください。

自園調理給食は、(株)ミールケアの献立を参考に、学園の調理師が毎月の献立を作成しています。旬の食材をとり入れたり、季節感を意識することはもちろん、伝統食や行事食なども大切にしながら、日本の食文化を伝える「和食」中心の献立による手づくりの給食を提供しています。

素材のうま味を味わえるように、干しいたけや昆布を使った「天然だし」を使用し、食材の大きさや切り方など触感を楽しめるよう調理法を工夫しています。またよりおいしい給食を目指して、調理工程にもこだわり、温風と水蒸気で調理するスチームコンベクションオープンを全園に導入しています。食材のうま味や水分を逃さず調理ができるので、苦手な子どもが多いイメージの、蒸し野菜や魚もパサつかずしっとりふっくら。食べやすくおいしく仕上がるので、子どもたちにも好評です。

アレルギー食の対応も可能ですので、ご心配な方はご相談ください。



身体の成長、心の発育を支えると同時に、食材に関する知識や野菜に触れる体験、いのちや環境など食に関わる学びの体験として「食育活動」にも積極的に取り組んでいます。



赤い大きな窓が特徴のキッチンでつくられる給食。たくさんのこだわりがあります。

幼稚園部
(1号認定こども)

全日(月～金曜日)、給食を提供します。

週5回(月・火・水・木・金)

月額：4,600円

※ 長期休みに保育を利用する場合は、P13をご覧ください。

保育部
(2号認定こども)

全日、給食の提供をしております。
一度にたくさんの食事をとることができない乳児(0～2歳)は補食として、午前おやつを提供があります。
成長に合わせた離乳食の提供も行っています。

週6回(月・火・水・木・金・土)

月額：5,500円

※行事等や園外保育などにより「お弁当日」を設けております。

◆味噌づくりに挑戦◆

昨年大豆をつぶす作業から取りかかり、お味噌を仕込んだ4歳児。5歳児になった今年、お泊まり会で完成したお味噌を使ったみそ汁が振る舞われる予定です。さて、どんな味がするでしょう・・・？



いろいろな角度からお父さん、お母さんをサポートします！

預かり保育

幼稚園（1号認定）

お仕事や、急な用事の際など、保育終了後にお子さまをお預かりする「一時預かり保育」制度があります。

預かり保育とは？

保育部と幼稚園の預かり保育利用園児と一緒に過ごす、午後の時間帯が「預かり保育」です。



預かり保育は、通常の保育とのバランスをとりながら、ゆったりと家庭的に過ごす活動を取り入れるほか、好きなあそびにじっくりとり組めるような活動も行っています。

クラスを超えて、3～5歳児の「縦割り」保育が特徴です。

新2号認定とは？

1号認定のお子さまで、保育を必要とする要件（月の就労時間が64時間以上など）を満たす方

一時預かり保育料（通常・長期・代休預かり）の一部が無償となります。

利用料金は一度園にお支払後、各市町村より保護者の方へ還付する償還払いとなります。

対象時間 7：00～9：00/14：00～17：00

給付額 「日額×利用日数」を基準額とし、支払った金額と比較して低い方が給付されます。
 ※日額：新2号 450円
 例）20日利用の場合：450円×20日＝9,000円

【通常預かり】

＜教育時間＞ 9：00～14：00は、保育料に含まれます。（無償）
 上記以外の時間は、別途預かり保育料がかかります。
 ※代休預かり・・・月～金の行事代休日・休園日等を実施します。

下記の行事代休日は幼稚園自主登園となり、通常預かりの料金となります。

【運動会：3～5歳児（幼稚園）、発表会：3～5歳児（幼稚園）】

※登園については保護者さまの判断によります。
 出席すべき日数にはカウントしませんので、登園しなくても欠席扱いにはなりません。

	利用時間	3～5歳児	
		1号認定こども	新2号認定こども
早朝	7：00～9：00	300円/h	100円/h
預かり保育	14：00～17：00	450円/回	
	17：00～18：00	100円/h	
延長	18：00～19：00	200円/h	

幼稚園（1号認定）

【長期休暇預かり】・・・夏・冬・春の長期休暇中に実施します。

事前の登録が必要です。事由により提出していただき書類や証明書が異なりますのでご利用の予定がある方は事前に園までお問い合わせください。
長期預かり期間中は自園調理の給食をご利用いただけます。ご希望の方は2週間前までにお申し込みください（1食300円）。
アレルギー食の対応はできかねますので、ご了承ください。

利用時間	3～5歳児		
	1号認定こども		新2号認定こども
	私的	非定型・緊急	
7:00～8:00	—	100円/h	
8:00～14:00	1,280円/回	1,000円/回	
8:00～16:00	1,600円/回	1,200円/回	
16:00～18:00	—	100円/h	
18:00～19:00	—	200円/h	

料金：時間制又は回数制

私的：保護者の方のリフレッシュなどによる預かり

非定型・緊急：保護者の方の就労やその他の緊急の事由による預かり

【新2号土曜預かり（通常時・長期休暇中）

新2号の方を対象に土曜預かりを実施しています。ご利用時間、料金、給食のご利用につきましては、上記【長期休暇預かり】に準じます。
ご利用につきましては園までお問合せください。



保育部（2・3号認定）

※住民税非課税世帯は、減免になります。

保育標準時間（延長保育）	料金
18:00～19:00	200円/h ※

保育短時間（時間外保育・延長保育）	料金
7:00～8:00 16:00～18:00	100円/h ※
18:00～19:00	200円/h ※

料金：時間制

アフタースクール (課外レッスン)

3歳児以上を対象に、日々の正課活動よりも一歩踏み込んだレッスンを用意しています。
いつもの環境・園のお友だちと受講できるので好評です。

曜日	実施時間	内容(主催)	クラス編成	費用
火・木	5歳児 13:40~14:20 4歳児 14:30~15:10 3歳児 15:20~16:00	英語 (幌北学園:MOOMIN)	学年別クラス 定員:1クラスあたり10名	週2回: 月10,000円(教材費込)
月・木	13:30~ 各30分 最終レッスン 17:30	ピアノ (カワイ音楽教室)	個人レッスン	週1回: 年少 月9,020円 (入会金:5,500円) 年中長 月7,920円 (入会金:5,500円)
月	4歳児 13:50~14:40 5歳児 15:00~15:50 3歳児 16:00~16:50 小学生 17:00~17:50	体育 (コスモスポーツクラブ)	学年別クラス 定員:1クラスあたり20名	週1回:月7,700円 (入会金:7,920円)

- ・英語のみレッスン開始時間まで預かり保育を無料でご利用いただけます。
- ・定員に達した後のお申し込みは、キャンセル待ちとなります。
- ・2025年度のスケジュール・価格です。年度毎に曜日等、若干の変更がある場合があります。

【ピアノ】

個人レッスンでピアノを弾くための基礎的な要素を学んでいきます。
音を通して表現する楽しさを味わうことから始め、感じる力や
聴く力、すべての音楽に共通して役立つ能力を身に付けます。

【体育】

学年別に行い、体力づくり、身体を動かす楽しさを味わいます。基本的な運動に簡単な技術的要素を取り入れ「できた」という体験を積み重ね「努力すればできる」自信をもってもらうことをねらいとしています。挨拶や約束を守ることの大切さも理解できるよう指導しています。

フィンランドの幼児向け英語カリキュラム



楽しく自然に英語を身につけながら英語を積極的に使う機会をつくります♪

- ★アクティビティベースで感覚的に使う・話す
- ★習得状況を把握し、個々に適切なサポートを行います

ご自宅で: お子さんが専用アプリをゲーム感覚で楽しく予習
レッスンで: アクティビティを行いながら、自然に英語を使う・話す機会を多く設けます

入園のご案内

私たちと一緒に大切なお子さまの未来をはぐくみませんか？

入園の条件について 詳しくは、2ページ「入園フローチャート」のページをご覧ください。

	保育部（2・3号認定こども）	幼稚部（1号認定こども）
受入年齢	生後5か月～5歳児	3～5歳児
その他の事由	一部要件があります。 （就労・介護・妊娠・出産など）	—

募集定員について

		保育部 （2号・3号認定こども）	幼稚部 （1号認定こども）
0歳児	【2025年4.2生まれ～生後5ヵ月から入園可能】 （令和7年）	9名	—
1歳児	【2024年4.2生まれ～2025年4.1生まれ】 （令和6年）（令和7年）	9名	—
2歳児	【2023年4.2生まれ～2024年4.1生まれ】 （令和5年）（令和6年）	若干名	—
3歳児	【2022年4.2生まれ～2023年4.1生まれ】 （令和4年）（令和5年）	若干名	12名
4歳児	【2021年4.2生まれ～2022年4.1生まれ】 （令和3年）（令和4年）	若干名	若干名
5歳児	【2020年4.2生まれ～2021年4.1生まれ】 （令和2年）（令和3年）	若干名	若干名

費用について

幼稚部（1号認定こども）

入園時の費用

項目	費用	備考
出願料	1,500 円	出願時 (辞退の理由に関わらず返金されません)
入園準備金	24,000 円	出願時 (早期事前予約の場合は返金されません。 通常受付の場合は、転勤による辞退のみ一部返金いたします。要証明書)
入園時教材費	6,070 円	入園手続き時 (粘土などの個人教材)
制服代※1	約 24,000 円 (総額)	初年度 4 月 (冬制服・帽子代・ランドバッグ代) 初年度 6 月 (夏制服・帽子代)



- その他、写真代、預かり保育費及びアフタースクール（利用者のみ）等は別途料金がかかります。
- 保育料以外の費用に関しましては、市場価格の変動により在園中であってもご負担額が増える場合がございます。予めご了承願います。

通園時の費用

項目	費用	備考
保育料 (3~5 歳児)	無償	
給食代※2 (自園調理)	月額 4,600 円 (月~金) (うち副食費 3,800 円)	
特別保育料※3	3 歳児：月額 2,500 円 4 歳児：月額 3,100 円 5 歳児：月額 3,300 円	月刊誌、災害救済給付、園外保育（入場料含む）、スイミング施設利用料など

※2 2025 年度、札幌市在住の生活保護世帯、年収 360 万円未満相当世帯、または所得階層に関わらず小学校 3 年生就学前のお子さまがいるご家庭の第 3 子以降の子どもは、副食費（上限：月額 4,500 円）が免除されます。

※3 通園途中や保育中に起きた事故を保障する災害共済給付制度に加入しています。また、2025 年度、札幌市在住の生活保護世帯の方は月額 2,700 円まで免除されています。

保育部：3歳児未満
(3号認定こども)

入園時費用

項目	費用	備考
入園時教材費	0～2歳児：なし	—

通園時費用

項目	費用	備考
保育料	札幌市規定額(月額) ※住民税非課税世帯、全世帯の同一生計内の第2子以降のお子さまは無償となります	所得に応じて札幌市が決定
特別保育料	0歳児：月額 2,600円 1歳児：月額 1,200円 2歳児：月額 1,200円	月刊誌、行事参加費、コドモン利用料、災害共済給付、布団レンタル代(0歳児のみ)など

※給食費は保育料に含まれています。

- ・その他、写真代、延長料金、アフタースクール等は、利用者のみ別途料金がかかります。
- ・市場価格の変動により、在園中であってもご負担額が増える場合がございます。予めご了承願います。

保育部：3歳児以上
(2号認定こども)

入園時費用

項目	費用	備考
入園時教材費	3～5歳児：6,070円	入園手続き時、または3歳進級時(ワークなどの個人教材)
制服代	約24,000円 (総額)	初年度4月(冬制服・帽子代・ランドバッグ代) 初年度6月(夏制服・帽子代)

通園時費用

項目	費用	備考
保育料	無償	
給食代※1	月額5,500円 (うち副食費4,500円)	週6回(月～土)
特別保育料※2	3歳児：月額2,500円 4歳児：月額3,100円 5歳児：月額3,300円	月刊誌、災害救済給付、園外保育(有料施設利用料含む)、スイミング施設利用料など

※1 2025年度、札幌市在住の生活保護世帯、年収360万円未満相当世帯、または所得階層に関わらず就学前のお子さまがいるご家庭の第3子以降の子どもは、副食費(上限：月額4,500円)が免除されます。

※2 2025年度、札幌市在住の生活保護世帯の方は月額2,700円まで免除されています。

受付までの スケジュール

入園に向けた手続きの流れをご案内します。

幼稚部 (1号認定こども)

当園では、願書配布は定員数のみとしており、願書の配布については、配布当日の混乱を避けるため、願書希望届を受け付けております。当園へのご入園をお決めになられている方は、事前に願書希望届の提出をお願いいたします。願書希望届受付終了後の入園希望については、定員に空きがある場合にのみお受けいたします。手続きの窓口は「認定こども園月寒そらいろ保育園」となります。

※当園への入園を早期にお決めいただいた方には、下記スケジュールにて事前のご予約をご案内いたします。

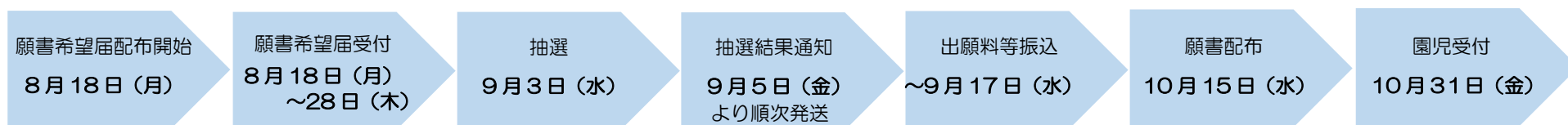

【通常受付】

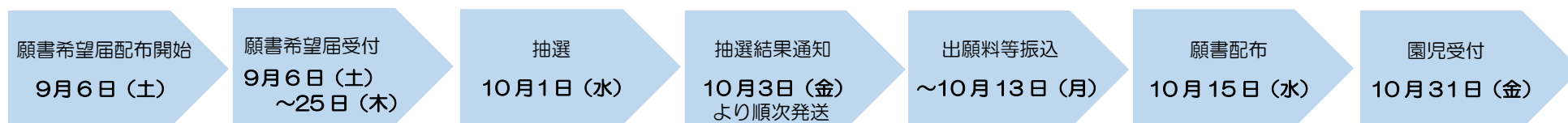

スケジュールに関する詳細は別紙「2026年度 入園申込みスケジュール（幼稚部）」をご確認ください

保育部
(2・3号認定こども)

手続きの窓口は、お住まいの区の保健センターとなります。

一 次 募 集

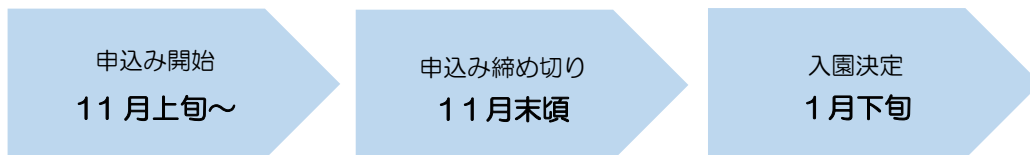

二 次 募 集

1次募集終了後、定員に達していない場合のみ、2次募集を行います。

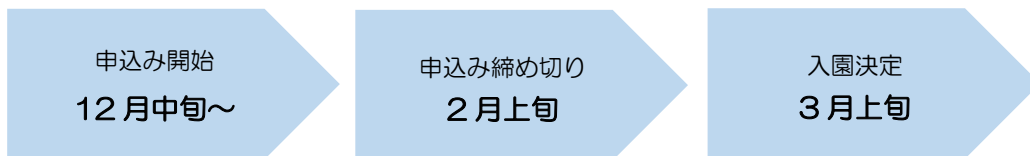

上記スケジュールにつきましては、現在の予定となっております。スケジュールや手続きの詳細につきましては、9～10月頃に札幌市により決定いたしますので、改めてご案内いたします。また、広報さっぽろ 10月または 11月号に掲載される予定です。詳しいご案内および手続きの窓口は以下となります。

- | | | | | | | | |
|-----------|--------------|---|-----------------|-----------|--------------|---|------------------|
| ・豊平保健センター | 011-822-2400 | ／ | 豊平区平岸 6 条 10 丁目 | ・中央保健センター | 011-205-3351 | ／ | 中央区大通西 2 丁目 |
| ・南保健センター | 011-581-5211 | ／ | 南区真駒内幸町 1 丁目 | ・手稲保健センター | 011-681-1211 | ／ | 手稲区前田 1 条 11 丁目 |
| ・北保健センター | 011-757-1181 | ／ | 北区北 25 条西 6 丁目 | ・白石保健センター | 011-862-1881 | ／ | 白石区南郷通 1 丁目南 |
| ・東保健センター | 011-711-3211 | ／ | 東区北 10 条東 7 丁目 | ・清田保健センター | 011-889-2400 | ／ | 清田区平岡 1 条 1 丁目 |
| ・西保健センター | 011-621-4241 | ／ | 西区琴似 2 条 7 丁目 | ・厚別保健センター | 011-895-1881 | ／ | 厚別区厚別中央 1 条 5 丁目 |

すべては子どもたちの笑顔と未来のために

“子どもたちに「夢・愛・感動」を与え、子どもの生涯において、心のふるさととして残るような幼稚園でありたい”という願いのもと、1973年3月ついき ころろ 対木五郎が札幌市で学校法人幌北学園を設立。2009年より、現理事長 対木克彦が3代目理事長に就任して以降も、当学園の建学の精神として根付ころほくがくえん いています。

現在は幌北学園グループ（学校法人幌北学園、社会福祉法人幌北学園、学校法人理想学園ほか）として、全国に36施設、オーストラリア1施設、シンガポールに1施設を運営しています。

今後も「すべては子どもたちの笑顔と未来のために」を基軸に、従来の固定概念にとらわれない教育や保育を目指し邁進してまいります。

幌北学園グループ - 認定こども園（幼稚園・保育園）・保育園・学童

認定こども園こうほく

〒001-0912 札幌市北区新琴似 12条 10丁目 3-17

認定こども園はなその

〒001-0921 札幌市北区新川 1条 2丁目 8-10

認定こども園 西野そらいろ保育園

〒063-0034 札幌市西区西野 4条 7丁目 1-8

認定こども園 藻岩そらいろ保育園

〒005-0030 札幌市南区南 30条 8丁目 8-5

発寒そらいろ保育園

〒063-0828 札幌市西区発寒 8条 11丁目 2-8

芦花ゆりかご保育園

〒157-0063 東京都世田谷区粕谷 3丁目 19番 1号

所沢おひさま保育園

〒359-0037 埼玉県所沢市くすのき台 2丁目 1番 3号

鳴海そらいろ保育園

〒458-0835 愛知県名古屋市長緑区鳴海町字上汐田 19
ベルビレッジ上汐田 1F・2F

新伊丹そらいろ保育園

〒664-0855 兵庫県伊丹市御願塚 1丁目 3番 18号

認定こども園こうほく分園

〒001-0912 札幌市北区新琴似 12条 11丁目 3-17

認定こども園ひまわり

〒002-8066 札幌市北区拓北 6条 2丁目 6-12

認定こども園 幌西そらいろ保育園

〒064-0809 札幌市中央区南 9条 西 20丁目 2-22

認定こども園つみき

〒004-0801 札幌市清田区里塚 1条 1丁目 14-8

下落合そらいろ保育園

〒161-0032 東京都新宿区下落合 2丁目 7-5 ビル1F

認定こども園 南流山そらいろ保育園

〒270-0163 千葉県南流山市 7丁目 5-1

第二所沢おひさま保育園

〒359-0037 埼玉県所沢市くすのき台 2丁目 2番 6号

吹上そらいろ保育園

〒464-0855 愛知県名古屋市長千種区千種通 7丁目 25-1
サンライズ千種ビル 2F・3F

学童×塾 そらいろキッズ Kschool あいの里

認定こども園あいの里内

認定こども園あいの里

〒002-8074 札幌市北区あいの里 4条 6丁目 2-5

認定こども園そらいろ

〒005-0006 札幌市南区澄川 6条 11丁目 2-10

認定こども園 月寒そらいろ保育園

〒062-0024 札幌市豊平区月寒西 4条 6丁目 4-1

認定こども園ひかり

〒004-0846 札幌市清田区清田 6条 3丁目 4-25

下北沢そらいろ保育園

〒155-0033 東京都世田谷区代田 5丁目 31-20

入曽そらいろ保育園

〒350-1316 埼玉県大宮市南入曽 291番地 1

岩塚そらいろ保育園

〒453-0861 愛知県名古屋市中村区岩塚本通 5丁目 16

園田そらいろ保育園

〒661-0953 兵庫県尼崎市東園田 6丁目 68-1

学童×塾 そらいろキッズ Kschool こうほく

認定こども園こうほく内

オーストラリア姉妹園

BlueBerries Childcare (ゴールドコースト) : 5F/2 Como Crescent Southport QLD 4215, Australia (Gold Coast)

シンガポール姉妹園

IROHA Kindergarten : No.5 Stadium Walk #03-01, Kallang Leisure Park, Singapore 397693

※写真の使用につきましては、事前に保護者の承諾のもと行っております。



こうほく
幌北学園グループ

